

LEIA TAMBÉM NA INTERNET

GazetadoParaná

gazetadoparana.com.br

Publicidade Legal

Baixe o aplicativo

Edição 10.610 // Fechamento 13h00

O jornal mais lido do estado

# GazetadoParaná

R\$2,00 Fundado em 1991. Diretor: Marcos Formighieri

DOMINGO // 12.01.2025 // Cascavel-PR

www.gazetadoparana.com.br

## Governo Federal faz “pente-fino tímido” no programa Bolsa Família

●Benefício terminou 2024 com 20,8 milhões de famílias, 1,2% menos que no ano anterior; no fim de 2018, eram 14,1 milhões

●O governo do presidente Luiz Inácio Lula da Silva (PT) terminou 2024 com um corte de 1,2% nos beneficiários do Bolsa Família ante o ano anterior. Desde o início do mandato, o recuo de famílias atendidas pelo programa social foi de 3,7%. Integrantes do governo têm dito desde o início de 2023 que o programa passa

por um “pente-fino” para retirar pessoas que recebem o dinheiro indevidamente. Mas os números mostram que isso ainda não foi feito para valer. O Ministério da Fazenda anunciou que conta com mais cortes para melhorar as contas públicas nos próximos anos. O Bolsa Família teve um “boom” em 2022. Antes do iní-

●Além da alta no número de famílias beneficiadas, o Bolsa Família teve o seu valor médio mais do que triplicado desde 2020

cio do mandato de Jair Bolsonaro (hoje no PL), em dezembro de 2018, havia 14,1 milhões de famílias recebendo dinheiro do programa. Quando ele deixou a Presidência, eram 21,6 milhões. Se o número de famílias beneficiadas voltasse a dezembro de 2018, haveria uma economia de R\$ 54 bilhões por ano. Seria as-

sim mesmo com a manutenção do benefício no patamar atual, muito maior do que em 2018. O valor permitiria zerar o déficit primário. O Ministério da Fazenda busca reduzir os gastos com o programa em cerca de R\$ 2 bilhões por ano até 2026. Para isso, precisaria cortar 246 mil famílias. Público ● P.3

## PR é líder na exportação de proteínas animais



José Fernando Ogura/AEN

●Impulsionado pelo aumento percentual expressivo na exportação de carne bovina, que alcançou 56,8%, entre 2023 e 2024, o Paraná continua a liderar o segmento brasileiro de vendas internacionais de proteínas animais. No ano passado, o Estado contribuiu com 25,5% em volume das três principais carnes, bovina, suína e de frango, e com 17,9% em recursos arrecadados pelo País nas vendas externas. Mesmo diante de um ano que se mostrou desafiador para os agropecuaristas parana-

enses, em razão principalmente das condições climáticas adversas, as carnes de frango, suína e bovina tiveram o poder comercial valorizado, exportando 4,8% a mais em 2024, comparativamente com o ano anterior. Enquanto em 2023 tinham sido enviados para o exterior cerca de 2,276 milhões de toneladas, no ano passado foram 2,387 milhões. Com a valorização das carnes no mercado internacional, o valor recebido teve crescimento mais expressivo, de 8,4%. Público ● P.2



O Cascavel fechou o Torneio de Verão com vitória sobre o Londrina e ganhou moral para o duelo contra o Leão do Vale Assessoria

## NA JAULA

Cascavel visita o Cianorte neste domingo (12), no Estádio Albino Turbay, pela primeira rodada do Campeonato Paranaense de 2025. Esportes ● Pág.6

## RODADA DO PARANAENSE TEM MAIS TRÊS JOGOS

Esportes ● Pág.6

## CARIOCA: FLA E FLU ESTREIAM NO ESTADUAL

Esportes ● Pág.6

## ZILMAR BEUX VAI RECEBER A COPA TRUCK EM 2025

Esportes ● Pág.6

## MATA-MATA DA COPA SÃO PAULO SERÁ ABERTO HOJE

Esportes ● Pág.6

### Clima

#### La Niña: quais as consequências para o Brasil?

Sete meses após o fim do El Niño, a chegada do La Niña foi confirmada pela Administração Oceânica e Atmosférica Nacional (NOAA na sigla em inglês), principal órgão de monitoramento do fenômeno. A tendência é que o La Niña dure poucos meses e seja de fraca intensidade, mas ainda assim pode afetar o clima no Brasil. O Rio Grande do Sul é o mais vulnerável. Público ● P.3



Depositphotos.com/aleblushka



Agência Brasil

### Astronomia

#### Chuvas de meteoro e eclipses no calendário de 2025

O ano de 2025 terá um calendário astronômico repleto de eventos observáveis no Brasil. Serão superluas, eclipses lunares, conjunção de astros e chuvas de meteoros que poderão ser vistos sem a necessidade de qualquer equipamento. O Observatório do Valongo da UFRJ lançou o Calendário de Efemérides Astronômicas 2025. Global ● P.11

# Público

**Agronegócio** Nas três principais carnes exportadas – bovina, suína e de frango –, o Paraná contribui com 25,5% em volume e com 17,9% em recursos arrecadados pelo País. A carne de frango continua no topo

## PR mantém liderança de exportação de proteínas animais no Brasil

Mesmo diante de um ano desafiador, por razões climáticas, as carnes tiveram o poder comercial valorizado, exportando 4,8% a mais em 2024 em relação a 2023

DA REDAÇÃO  
Cascavel

Impulsionado pelo aumento percentual expressivo na exportação de carne bovina, que alcançou 56,8%, entre 2023 e 2024, o Paraná continua a liderar o segmento brasileiro de vendas internacionais de proteínas animais. No ano passado, o Estado contribuiu com 25,5% em volume das três principais carnes, bovina, suína e de frango, e com 17,9% em recursos arrecadados pelo País nas vendas externas.

Mesmo diante de um ano que se mostrou desafiador para os agropecuaristas paranaenses, em razão principalmente das condições climáticas adversas, as carnes de frango, suína e bovina tiveram o poder comercial valorizado, exportando 4,8%

a mais em 2024, comparativamente com o ano anterior.

Enquanto em 2023 tinham sido enviados para o exterior cerca de 2,276 milhões de toneladas, no ano passado foram 2,387 milhões. Com a valorização das carnes no mercado internacional, o valor recebido teve crescimento mais expressivo, de 8,4%. Dos mais de US\$ 4,2 bilhões recebidos em 2023 subiu para US\$ 4,6 bilhões em 2024. “O ano passado foi desafiador, com chuvas e tempos secos em momentos não propícios para o desenvolvimento das lavouras, mas aqueles que se dedicaram a transformar grãos em proteínas animais conseguiram bons resultados”, salientou o secretário da Agricultura e do Abastecimento do Paraná, Natalino Avance de Souza. “Mas também precisamos destacar que o mercado mundial cada vez mais valoriza as proteínas paranaenses, como resultado dos investimentos realizados durante anos, em parceria com o setor privado, para que conseguíssemos o selo de livre de febre aftosa sem vacinação, e estamos sabendo entrar nessas portas que se abrem”, completou.

### Bovino

De acordo com os números divulgados pelo Agrostat, plataforma do Ministério da Agricultura e Pecuária que acompanha as exportações e importações do agronegócio brasileiro, o destaque em termos de crescimento ficou com a carne bovina. Em 2023, o Paraná embarcou aproximadamente 20,8 mil toneladas de carne bovina. Em 2024 foram 32,6 mil toneladas. Em recursos financeiros o aumento foi de um pouco mais de US\$ 90 milhões para US\$ 137,4 milhões nesse segmento.

No ano passado, alguns novos mercados se interessaram pela carne paranaense, como Alemanha, Angola, Camboja, Espanha, Gana, Líbia e México. Outros tiveram aumento expressivo nas compras, entre eles Albânia, China, Cingapura, Egito, Emirados Árabes Unidos, Estados Unidos, Filipinas, Paraguai, Serra Leoa, Turquia, Ucrânia e Uruguai.

### Frango e Suíno

Em volume total de exportação, a carne de frango, da qual o Paraná é o maior produtor e maior exportador, continua no topo.



Estado contribuiu com 25,5% em volume das três principais carnes Jaelson Lucas/Arquivo AEN

Foram enviados pouco mais de 2,171 milhões de toneladas aos países parceiros comerciais, resultado 4% superior às 2,087 milhões de toneladas de 2023. Em arrecadação passou de cerca de US\$ 3,7 bilhões para US\$ 4 bilhões (7% a mais). Nessa proteína, a entrada mais expressiva como parceira paranaense foi da República da Lituânia, com compra de 476 toneladas por US\$ 555,6 mil.

A carne suína do Estado trouxe 12,7% a mais de riqueza monetária, com a entrada de mais de US\$ 423,6 milhões, ante US\$ 375,6 milhões em 2023. No ano passado o Paraná colocou 183,6 mil toneladas de suínos nos mercados mundiais, volume 9,3% superior às 168 mil toneladas do período anterior.

O aumento foi proporcionado pelos mercados tradicionais, com alguns países se destacando, como as Filipinas, que tinham comprado apenas 2,8 toneladas em 2023 a um custo de US\$ 907.

No ano passado adquiriram 10,2 mil toneladas pagando US\$ 27,9 milhões. A Argentina também teve aumento expressivo, passando de 8 mil toneladas ao preço de US\$ 33,8 milhões para 12,8 mil toneladas.

### Peixe

Além dessas três proteínas animais que dominam a pauta de exportações do segmento no Brasil e no Paraná, o peixe tem ocupado cada vez mais o gosto internacional. Em 2023 o Paraná havia exportado 5,2 mil toneladas, com arrecadação de US\$ 18,6 milhões. No ano passado o volume ultrapassou 7,6 mil toneladas (47% a mais), enquanto o valor foi para aproximadamente US\$ 34,9 milhões (87% de acréscimo).

Os dois principais compradores dos peixes paranaenses foram os maiores responsáveis pelo crescimento. Os Estados Unidos, que tinham adquirido 4,4 mil toneladas em 2023, aumentaram o volume para 7,4 mil toneladas no ano passado. Os recursos investidos foram de US\$ 17,6 milhões para US\$ 34,3 milhões. Já o Canadá investiu US\$ 227,8 mil para comprar 95,7 mil toneladas. No período anterior tinham sido 20 toneladas por US\$ 45,9 mil.

### A FRASE

**“Precisamos destacar que o mercado mundial cada vez mais valoriza as proteínas paranaenses, como resultado dos investimentos realizados durante anos”**

NATALINO AVANCE DE SOUZA  
Secretário da Agricultura e do Abastecimento do Paraná

## SUA MARCA MERECE SER NOTADA E VALORIZADA

● Criação de Logo e Id. Visual

● Marketing Digital

● Campanhas Off Line

(Tv, Rádio, Outdoor, Material Gráfico)

● Vídeos Institucionais.



life  
comunicação

IDEIAS DE PESO

Entre em contato e saiba mais...

@life\_comunicacao

(45) 99829-2726

## Prefeitura discute parceria estratégica com a Unioeste para o desenvolvimento econômico

Objetivo é identificar oportunidades de colaboração entre o município e a universidade em diversas áreas

Da Secom  
Cascavel

Pensando na interação direta entre a Prefeitura de Cascavel com a universidade, agentes da AIF (Agência de Inteligência e Fomento) e Unioeste participaram de reunião na sexta-feira (10), com o intuito de debater ações conjuntas para o desenvolvimento econômico e sustentável da cidade. O principal objetivo é identificar oportunidades de colaboração entre o município e a Unioeste em diversas áreas, como saúde, educação, agricultura e, principalmente, desenvolvimento econômico sustentável. O encontro contou com a participação do vice-prefeito Henrique Mecabó e de seu assessor de gabinete, Maycon Corazza, do presidente da AIF Everton Porfírio e do diretor-geral do campus de Cascavel, professor Geysler Rogis Flor Bertolini. Foram discutidas possibilidades de integração que visam atender às demandas da sociedade cascavelense e projetar o crescimento sustentável do município. Um



Secom

dos próximos passos será a criação de uma comitativa do governo, liderada pelo vice-prefeito, para visitar as instalações da Unioeste no campus Cascavel e dialogar diretamente com as diretorias e áreas técnicas.

Além disso, há a perspectiva de assinatura de termos de cooperação em um futuro próximo, reforçando o compromisso entre as partes na execução de ações estratégicas que beneficiem a cidade. A prefeitura de Cascavel no governo Renato Silva segue empenhada em estabelecer parcerias que contribuam para o desenvolvimento integrado e sustentável do município, reforçando o papel da gestão pública como agente transformador na busca por soluções inovadoras e eficazes.

### Estradas rurais

Cuidar das estradas rurais é zelar pelo bem-estar da comunidade do campo e também da força que movimenta nossa economia. Por isso, os investimentos não param. A Prefeitura de Cascavel, por meio da Secretaria de Agricultura, fará o lançamento de novos trabalhos de manutenção das estradas rurais, visando à pre-safra dos produtores. O evento será nesta segunda-feira (13), às 10 horas, no distrito de Juvinópolis. O prefeito Renato Silva e o secretário da pasta, Renato Segalla, participarão do ato. O lançamento será na Linha Vila Tolentino, na Rua Três Meninas, a cerca de 500 metros da unidade de saúde do distrito. Maquinários estarão concentrados no início da estrada.

**Bolsa Família** Benefício terminou 2024 com 20,8 milhões de famílias, 1,2% menos que no ano anterior; no fim de 2018, eram 14,1 milhões, mas houve alta em 2022. O programa teve o valo médio triplicado

# Após “boom” com Bolsonaro, Lula faz pente-fino tímido no Bolsa Família

Além da alta no número de famílias beneficiadas, o Bolsa Família teve o seu valor médio mais do que triplicado desde 2020. Em dezembro daquele ano, cada família recebia, em média, R\$ 191. No fim de 2024, eram R\$ 676

**DAS AGÊNCIAS**  
Brasília

•O governo do presidente Luiz Inácio Lula da Silva (PT) terminou 2024 com um corte de 1,2% nos beneficiários do Bolsa Família ante o ano anterior. Desde o início do mandato, o recuo de famílias atendidas pelo programa social foi de 3,7%. Integran-tes do governo têm dito desde o início de 2023 que o programa passa por um “pente-fino” para retirar pessoas que recebem o dinheiro indevidamente. Mas os números mostram que isso ainda não foi feito para valer. O Ministério da Fazenda anunciou que conta com mais cortes para melhorar as contas públicas nos próximos anos.

O Bolsa Família teve um “boom” em 2022. Antes do início do mandato de Jair Bolsonaro (hoje no PL), em dezembro de 2018, havia 14,1 milhões de famílias recebendo dinheiro do programa. Quando ele deixou a Presidência, eram 21,6 milhões. A maior alta foi no ano que ele tentou a reeleição. Foi derrotado por Lula. Além da alta no número de famílias beneficiadas, o Bolsa Família teve o seu valor médio mais do que triplicado desde 2020. Em dezembro da-



O Bolsa Família é de longe o maior programa social do Brasil Agência Brasil

**EM NÚMEROS**

## 54

Se o número de famílias beneficiadas voltasse a dezembro de 2018, **haveria uma economia de R\$ 54 bilhões por ano**. Seria assim mesmo com a manutenção do benefício no patamar atual, muito maior do que em 2018. O valor permitiria zerar o déficit primário, estimado em R\$ 42 bilhões para 2024

quele ano, cada família recebia, em média, R\$ 191. No fim de 2024, eram R\$ 676.

Essa reformulação recente levou o valor total do programa por ano para cerca de R\$ 170 bilhões em 2024. As regras foram alteradas ao longo do tempo e a fiscalização tornou-se menos rigorosa.

Se o número de famílias beneficiadas voltasse a dezembro de 2018, haveria uma economia de R\$ 54 bilhões por ano. Seria assim mesmo com a manutenção do benefício no patamar atual, muito maior do que em 2018. O valor permitiria zerar o déficit primário, estimado em R\$ 42 bilhões para 2024. O Ministério da Fazenda busca reduzir os gastos com o programa em cerca de R\$ 2 bilhões por ano até 2026. Para isso, precisaria cortar 246

mil famílias. E deixar de incluir outras.

O economista Ecio Costa, professor da UFPE (Universidade Federal de Pernambuco), avalia que a meta de corte é factível e que é possível ir além: “É preciso fazer um trabalho muito sério com o cadastro de beneficiados”. Costa disse que a tarefa é complexa, mas pode ser possível por meio de parcerias com os Estados. afirmou que o governo federal poderia também aproveitar procedimentos que os governos estaduais têm feito para fiscalizar os cadastros de seus programas sociais. O economista cita um programa do governo de Pernambuco que eliminou benefícios indevidos em 2023 e 2024. O programa venceu o 29º Prêmio Tesouro de Finanças Públicas em dezembro de 2024.

### Dificuldade política

As chances de uma grande redução são pequenas na avaliação do economista Daniel Duque, pesquisador do FGV Ibre (Instituto Brasileiro de Economia da Fundação Getúlio Vargas). “O governo não fará um corte grande no número de beneficiários por motivos políticos. É impossível um presidente fazer isso e ser reeleito”, disse. Duque afirmou que o ajuste provável será manter o valor do benefício sem reajuste. Isso faria o custo total cair de forma significativa depois de aproximadamente 5 anos. O economista declarou que o aumento no valor do benefício em 2022 piorou a eficácia do programa: “Não é mais tão bom quanto no passado, em que com pouco dinheiro era possível reduzir de forma expressiva a

pobreza”. Quando se considera apenas as famílias unipessoais (formadas por 1 só integrante), 1,6 milhão deixou o programa desde a posse de Lula. O saldo geral (-789 mil assistidos) é menor do que isso porque outras famílias entraram à medida em que beneficiários foram sendo excluídos.

O esforço de cortes neste ano e no próximo, no entanto, tem de ser maior do que o planejado pela Fazenda para cumprir o montante proposto pelo governo para o programa no Ploa de 2025, que estimou gastos iniciais de R\$ 167,2 bilhões (número que a equipe econômica diz que cairá para R\$ 164,8 bilhões).

O Bolsa Família é de longe o maior programa social do Brasil. Consome perto de R\$ 170 bilhões anuais dos R\$ 397 bilhões de todas as iniciativas de transferência de renda da União e dos Estados. O programa ajudou em duas décadas a reduzir as taxas de pobreza, aumentar escolaridade e impulsionar o rendimento de trabalho no caso de ex-beneficiários. Mas há um problema a ser enfrentado. Em 2019, o programa havia custado R\$ 42 bilhões (em valores atualizados). É uma alta de 305% em termos reais. Uma parte pequena da diferença seria suficiente para zerar o déficit do governo federal em 2024, estimado em R\$ 42 bilhões. Com situação fiscal melhor, seria possível ter maior crescimento econômico e inflação menor, o que ajudaria também pessoas de baixa renda. Uma preocupação é reduzir o gasto sem prejudicar quem precisa do benefício. Há várias indicações de que isso é possível. O governo federal tem sido comedido na exclusão de pessoas que não deveriam receber pagamentos.

## La Niña confirmado: o que isso significa para o Brasil?

O Rio Grande do Sul é considerado o Estado mais vulnerável às consequências do fenômeno climático. Durante os períodos de El Niño, as águas aquecem 0,5 °C ou mais em relação à média histórica.

**Das gências**  
São Paulo

•Sete meses após o fim do El Niño, a chegada do La Niña foi confirmada pela Administração Oceânica e Atmosférica Nacional (NOAA na sigla em inglês), principal órgão de monitoramento do fenômeno. A tendência é que o La Niña dure poucos meses e seja de fraca intensidade, mas ainda assim pode afetar o clima no Brasil. Segundo o órgão americano, as chances do fenômeno permanecer entre fevereiro e abril de

2025 são de 59%, e chegam aos 60% de persistência entre março e maio deste ano. Depois, a tendência é a volta para o período de neutralidade.

### Efeitos no Brasil

O Rio Grande do Sul é considerado o Estado mais vulnerável às consequências do fenômeno climático. Segundo Gilvan Sampaio, pesquisador e meteorologista do Instituto Nacional de Pesquisas Espaciais (Inpe), a combinação de aquecimento do oceano Atlântico com a chegada do La Niña pode intensificar os períodos de seca no Estado nos primeiros meses. “O La Niña deve perdurar até fevereiro, mas será de fraca intensidade. A única influência esperada é no Rio Grande do Sul, com chuvas ligeiramente abaixo da média no começo do ano”, prevê.



Chegada de La Niña influencia nosso clima Depositphotos.com/aleblosbka

Ana Maria Heuminski de Avila, agrometeorologista do Centro de Pesquisas Meteorológicas e Climáticas Aplicadas à Agricultura (Cepagri), ligado à Unicamp, corrobora a tese de que o La Niña será fraco e passageiro, mas o bastante para acender o alerta para os produtores gaúchos. “O Sul pode enfrentar janelas de

tempo sem chuva e radiação solar intensa. Uma semana sem chuva, com temperaturas altas, já impacta diretamente as culturas”, afirma.

O meteorologista do Inpe alerta que a chegada do La Niña não é sinônimo de chuva forte em todo o Norte e Nordeste. Pelo contrário, pela pouca intensidade,

a Amazônia, que sofreu com a seca em 2024, seguirá com períodos sem chuva nos próximos meses. As informações levantadas pelo Inpe indicam que o oceano Atlântico deve continuar aquecido e isso significa chuva para o norte da Amazônia, mas não para o sul e sudoeste, que enfrentam grave estiagem desde agosto. “As pessoas fizeram essa relação, mas não depende do La Niña; depende do Atlântico”. Segundo Sampaio, a intensidade das estiagens no sul e sudoeste da Amazônia dependem da evolução do Atlântico tropical norte. “Ainda é cedo para dizer”, observa.

### Diferenças entre o El Niño e o La Niña

Os fenômenos indicam as variações de temperatura da porção equatorial do Oceano Pacífico. Durante os períodos de El Niño,

as águas aquecem 0,5 °C ou mais em relação à média histórica. Quando ocorre um resfriamento igual ou maior do que 0,5 °C, chamamos de La Niña.

Em ambos os casos, esta oscilação deve se manter por, pelo menos, cinco trimestres consecutivos para o fenômeno ser oficializado como ativo. Há diversas teorias sobre as variações, mas não há um consenso na comunidade para justificar estes ciclos. O que se sabe com certeza os efeitos de La Niña e El Niño no clima. Em períodos de La Niña, o tempo costuma ficar mais seco no Sul do país, e as chuvas frequentes migram para o Norte e Nordeste do país. No Sudeste e no Centro-Oeste, faz mais frio do que o habitual. Durante o El Niño, o oposto ocorre, problemas de estiagem preocupam o Norte e Nordeste e as tempestades do Sul.

## Receita Federal alerta para golpes com taxa falsa sobre Pix

**Agência Brasil**  
Brasília

•A Receita Federal emitiu na sexta-feira (10) um alerta sobre fraudes cometidas contra pessoas que acreditam na notícia falsa de que o governo introduzirá um imposto sobre o Pix. Segundo denúncias recebidas pelo Fisco, criminosos estão usando indevidamente o nome da Receita para cobrar supostas taxas. Por meio de mensagens de WhatsApp ou em outros aplicativos similares

que usam o nome e o logotipo da Receita Federal, os criminosos informam a cobrança de supostas taxas sobre transações via Pix acima de R\$ 5 mil. Os fraudadores alegam que o contribuinte terá o Cadastro de Pessoa Física (CPF) bloqueado, com falsos documentos que imitam o padrão visual da Receita Federal e a emissão de um boleto.

No alerta, a Receita esclarece que a tributação sobre o Pix não existe e contraria a Constituição. “Atenção! Não existe tributação

sobre PIX e nunca vai existir, até porque a Constituição não autoriza imposto sobre movimentação financeira”, destacou o comunicado. Mas uma vez, a Receita esclareceu que as regras em vigor desde 1º de janeiro apenas atualizam o sistema de acompanhamento de movimentações financeiras para a inclusão de novos meios de pagamento na fiscalização, como Pix e carteiras digitais.

### Orientações

A Receita Federal forneceu uma

lista com as seguintes orientações para evitar cair em golpes. Desconfie de mensagens suspeitas: não forneça informações pessoais em resposta a e-mails ou mensagens de origem desconhecida que solicitem dados financeiros ou pessoais; Evite clicar em links desconhecidos: links suspeitos podem enviar você a sites fraudulentos ou instalar programas prejudiciais no seu dispositivo; Não abra arquivos anexos: anexos em mensagens fraudulentas geralmente

contêm programas executáveis que podem roubar suas informações ou causar danos ao computador; Verifique a autenticidade: A Receita Federal utiliza exclusivamente o Centro Virtual de Atendimento ao Contribuinte (Portal e-CAC) e o site oficial como canais seguros de comunicação.

A Receita orientou ainda o contribuinte a evitar cair em fake news. No alerta, o órgão ressaltou que o compartilhamento de mentiras em apli-

cativos de mensagens, como WhatsApp e Telegram, facilitam o trabalho dos criminosos. O órgão pediu que os contribuintes verifiquem a fonte das informações, consultando os canais oficiais do Fisco; questionem o conteúdo, desconfiando de textos sensacionalistas, com promessas milagrosas e com erros de português; não acreditem em mensagens não oficiais; conversem sobre o tema com parentes e amigos antes de repassar as mensagens.

**Result**  
Consultoria Empresarial

✓ Excelência ✓ Comprometimento ✓ Agilidade

**Impulsionando negócios, gerando resultados**

Juntos, transformamos desafios em oportunidades e aceleramos seu caminho para o sucesso

**Auditoria de Impostos** **Consultoria Tributária**  
**Revisão de Processos** **Padronização de Processos Fiscais**  
**Restituição ou Compensação de Tributos**

Contato  
(48) 3252-3800 (45) 99922-5909 [resultoconsultores.com.br](http://resultoconsultores.com.br) [result@resultoconsultores.com.br](mailto:result@resultoconsultores.com.br)  
R. Pedro dos Santos Ramos, 760, Jardim La Salle, Toledo-PR

50%

DESCONTO  
MENSALIDADE  
ATÉ O FINAL DO  
CURSO



Acesse o site  
[ead.fag.edu.br/cursos](http://ead.fag.edu.br/cursos)



CENTRO UNIVERSITÁRIO ASSIS GURGACZ

# EXPLORE TODO O POTENCIAL DA SUA EMPRESA NA TORRE BUSINESS

PMEXCON



MEIO PAVIMENTO



OFFICE ¼ DE ANDAR



OFFICE MODULAR

# ISTO É SQUARE LIFE CENTER

Conheça o empreendimento completo:  
[squarelifecenter.com.br](http://squarelifecenter.com.br)

Av. Toledo, 355  
Centro, Cascavel/PR



Fale com seu corretor.

**Campeonato Paranaense** Duelo entre a Serpente Aurinegra e o Leão do Vale será no Albino Turbay. Retrospecto favorece o Leão do Vale em jogos do Estadual

# Cascavel estreia fora contra o Cianorte hoje

O Cascavel enfrentou o Cianorte no Torneio Paraná de Verão e foi superado

**LUCIANO NEVES**  
Cascavel

●O Cascavel inicia neste domingo (12) a sua 11ª participação seguida na elite do Campeonato Paranaense. Foram dez disputas seguidas na primeira divisão e o primeiro compromisso pode até ser tratado como um clássico do futebol do interior. A Serpente Aurinegra, comandada neste ano pelo técnico Silvinho Canuto, faz o primeiro jogo contra o Cianorte, às 16 horas, no Estádio Albino Turbay, em Cianorte. Os dois times têm calendário nacional em 2025 e estão classificados para a Série D do Campeonato Brasileiro. Já tiveram esse encontro na edição passada da quarta divisão estadual, o Cascavel teve resultados mais expressivos que o Leão do Vale nos últimos anos. De 2020 para cá, chegou três vezes nas semifinais da competição e foi finalista duas vezes, garantindo dois vices estaduais em 2021 e 2023. A meta da Serpente Aurinegra é repetir esse desempenho no Campeonato Paranaense, que se desenha mais desafiador para as equipes. Isso porque será um certame um pouco mais curto no quesito tempo. O campeão paranaense será definido no dia 26 de março. A fórmula de disputa permanece a mesma dos anos anteriores. Os doze times se enfrentam entre si em turno único na primeira fase. Após onze rodadas, os oito melhores avançam para a mata-mata, que terá



O Cascavel está pronto para estreiar no Estadual Assessoria

jogos de ida e volta. Por conta do aperto no período de disputa, os técnicos vão ter o desafio de escalar os times em jogos no meio e nos fins de semana. Para Silvinho, será um campeonato complicado. “Campeonato difícil e corrido. Jogos nos fins de semana e meios de semana, equipes se reforçando e acompanhamos a evolução dos nossos adversários. Espero um campeonato difícil, mas nos preparamos para isso. Por isso, já convoco o nosso torcedor que nos apoie. E essas são dificuldades que nós temos que superar”, disse Silvinho.

Nos três últimos estaduais, o Cascavel teve o privilégio de estreiar em casa. Em 2022, o duelo foi contra o Rio Branco. Se bem que a bola nem rolou e a Serpente Aurinegra venceu por WO. Em 2023, uma vitória apertada por 1 a 0 sobre o Independente São Joseense. E no ano passado, a jor-

**NÚMERO**

**8**

Cascavel e Cianorte se enfrentaram oito vezes na elite estadual de 2017 para cá. **Foram três vitórias do Cianorte, duas do Cascavel e dois empates**

nada começou com derrota em casa para o Cianorte. A última vez que estreou como visitante foi no Estadual de 2021, quando venceu o Azuriz por 1 a 0, em Pato Branco.

**Retrospecto**

O Cascavel terá pela frente o Cianorte, um time que costuma dar trabalho. Ambos se enfrentaram oito vezes na elite estadual. E o retrospecto do Leão do Vale é um pouco melhor. Foram três vitórias contra duas do Cascavel e três empates. Na Série D, os dois times se cruzaram quatro vezes e o Cianorte amplia os números favoráveis: duas vitórias e dois empates. Aliás, dois desses jogos ocorreram na Série D do ano passado. O Cianorte venceu o Cascavel por 2 a 1, no Olímpico. E depois ambos empataram em 1 a 1, no Albinão. Antes, ambos jogaram no Olímpico pela nona rodada. E o Cascavel venceu por 1 a 0, com um goloço de Ro-

drigo Alves. O atacante aurinegro teve uma boa passagem pelo Cianorte antes de vestir a camisa do Cascavel. E espera que a ‘lei do ex’ possa se repetir neste domingo. “Foi um lindo gol que garantiu a vitória num momento importante do campeonato passado, quando buscávamos a classificação para a fase seguinte”, lembrou.

Mas Cascavel e Cianorte tiveram um duelo bem mais recente, com as formações que vão disputar esse estadual. Ambos se enfrentaram na primeira rodada do Torneio Paraná de Verão, competição preparatória para o Estadual. E o Cianorte venceu no Albino Turbay. Por isso, Silvinho espera um jogo difícil neste domingo. “Estreia fora de casa, vai ser uma estreia boa contra um adversário que nós conhecemos. Tivemos esse jogo amistoso, os jogadores estão confiantes e a preparação foi boa”, avaliou o treinador.

## Rodada do Campeonato Paranaense tem mais três jogos neste domingo

**PARANAENSE**

1ª rodada	12/01
Cianorte x Cascavel	16h00
Coritiba x Londrina	16h00
Operário x Andraus	16h00
Maringá x I. São Joseense	18h30

**LUCIANO NEVES**  
Cascavel

●A primeira rodada do Campeonato Paranaense terá outros três jogos neste domingo (12). Destaque para o confronto de campeões entre Coritiba e Londrina, que se enfrentam às 16 horas, no Couto Pereira. O Coxa venceu o Estadual pela última vez, em 2022, e quer retomar a supremacia no Paraná. Antes, em 2021, o Londrina foi o último time do interior a levantar a taça. No entanto, ambos terão que provar muito neste Estadual.

O Londrina até teve uma boa

arrancada na reta final da Série C do Brasileiro, mas não conseguiu o acesso. Apesar das muitas mudanças no elenco, o Tubarão manteve o técnico Claudinei Oliveira. Porém no último jogo amistoso antes da estreia no Paranaense foi derrotado pelo Cascavel por 2 a 1. O Coxa aposta no trabalho de Mozart, que conseguiu o acesso para a elite nacional com o Mirassol na rodada passada.

Também neste domingo, o Operário estreia diante da torcida e recebe o Independente São Joseense, às 16 horas, no Estádio Germano Krüger. O Fantasma teve uma boa reta final de Série B beliscando o acesso. E manteve vários atletas da segunda nacional. Porém, fez a troca no comando técnico. Saiu Rafael Guanaes e entrou Bruno Pivetti.

**Maringá**

O Maringá, atual vice-campeão do estado, vai estreiar no Cam-

**NÚMERO**

**39**

O Coritiba é o **time que mais venceu o Paranaense** com 39 títulos



O Maringá foi finalista do último Estadual Assessoria

peonato Paranaense 2025 diante do Independente São Joseense, às 18h30, no Estádio Regional Willie Davids, em Maringá. A partida marca o reencontro do Dogão com seu torcedor após conquistar o acesso para a série C do Brasileiro, em 2024. Preparado para o confronto, o Tricolor da Cidade Canção começou a pré-temporada no dia 28 de novembro e realizou 10 novas contratações para esta temporada, além do retorno de três atletas que estavam emprestados para outras equipes. Neste período, o Maringá disputou e venceu o Torneio Paraná de Verão, um quadrangular preparatório que contou com a participação tam-

bém do Cianorte, Londrina e Cascavel.

Segundo o técnico Jorge Castilho, a pré-temporada foi muito positiva, o time ainda tende a melhorar e crescer no decorrer da competição, mas a equipe está focada e pronta para a estreia na competição. “Estamos preparados para domingo, um confronto difícil, um adversário que sabemos que está em um novo projeto, organizado e com um bom elenco, teremos a ansiedade também da estreia, mas tudo isso faz parte e devemos fazer valer o mando de campo, diante da nossa torcida”, explicou o treinador do Dogão, que vai para a sua sexta temporada na equipe.

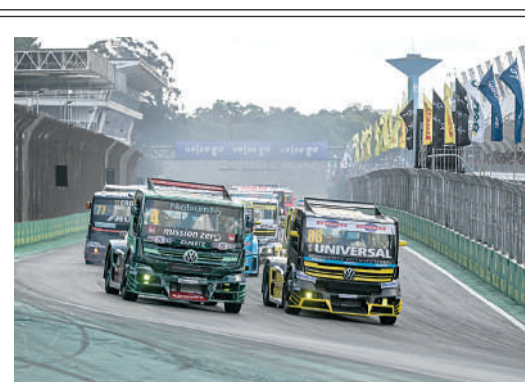

Duda Bairos

**VELOCIDADE**

## Copa Truck define locais e datas em 2025

●A Copa Truck começou o ano já trazendo para pilotos, equipes e aos membros da Nação Truck o calendário completo da temporada 2025 com as praças definidas. Serão nove etapas em oito autódromos diferentes, com o retorno de Santa Cruz do Sul sendo a grande novidade, junto com duas etapas em Interlagos - sendo uma delas a Super Final no dia 7 de dezembro. Além de São Paulo, a cidade paranaense de Londrina também receberá duas etapas. Assim como no ano passado, iniciaremos nossa caminhada em Campo Grande (MS) no dia 23 de março, passando, nesta ordem, por Londrina (PR), Interlagos (SP), Tarumã (RS), Cascavel (PR), Santa Cruz do Sul (RS), Curvelo (MG) e Londrina novamente antes de voltar à capital paulista, onde serão definidos os campeões. A ausência em relação aos últimos anos é Goiânia, cujo autódromo estará fechado nesta temporada para reformas. Assim como já virou tradição no automobilismo brasileiro, os brutos dividirão o evento com a Nascar Brasil e a Copa HB20. A expectativa é de que 40 caminhões preencham o grid, divididos entre as classes Super Truck Pro e Super Truck Elite. O Autódromo Internacional Zilmar Beux, em Cascavel, irá receber a Copa Truck no dia 13 de julho, a quinta etapa do calendário.



Site Internacional

**MERCADO DA BOLA**

## Colorado anuncia o meia Vitinho, ex-Furacão

●O Internacional anunciou a contratação do meia-atacante Vitinho até junho de 2025. O atleta de 25 anos chega após servir o Bragantino, por empréstimo, junto ao Dínamo de Kiev. Na carreira, defendeu Athletico-PR e Dínamo de Kiev, da Ucrânia. Pelo Furacão, Vitinho conquistou quatro taças do Campeonato Paranaense (2018, 2019, 2020 e 2023), a Copa do Brasil de 2019 e a Copa Sul-Americana em 2021. No mesmo ano, o Dínamo comprou o atleta. Porém, devido ao conflito na Ucrânia, voltou ao Athletico-PR em 2022, onde ficou até junho do mesmo ano. Após isso, foi para o Bragantino, onde atuou até a temporada passada. O Internacional duela com a seleção mexicana nesta quinta-feira (16), em partida amistosa. A bola rola às 21 horas, no Estádio Beira-Rio. Já a estreia no Campeonato Gaúcho será no dia 22 de novembro contra o Guarany de Bagé, às 19 horas, na casa do adversário. No Gauchão, o Colorado faz parte do Grupo B que tem ainda Caxias, Pelotas e Ypiranga. Só que neste ano, o Campeonato Gaúcho terá uma mudança na fórmula. Os times de um grupo enfrentam os representantes das outras duas chaves e não cruzam com os integrantes da mesma chave.



Agatha Marques

**COPA SÃO PAULO**

## Mata-mata da Copinha inicia neste domingo

●A Copa São Paulo de futebol júnior entra nos jogos eliminatórios. A segunda fase da competição será aberta neste domingo (12) com 16 partidas. Dois paranaenses têm compromissos hoje. O Operário de Ponta Grossa joga contra o Mirassol, às 19h30, em Balsamo. O vencedor pega quem passar do duelo entre Criciúma e Santa Cruz, que jogam às 17 horas. O Coritiba encara o Capivariano, às 18 horas, em Capivari. Se vencer encara o vencedor de Bahia e Desportivo Brasil. Destaque para o Botafogo, que enfrenta o IAPE, às 18h30, em Votuporanga. Se vencer enfrenta o vencedor de Ponte Preta e Votuporanguense. O Atlético-MG enfrenta o Botafogo-SP, às 21 horas. Quem vencer pega o vencedor de Guarani e Bandeirante. O Santos tem um confronto contra o São José-RS, às 15 horas. Se passar cruza com o vencedor de Ferroviária e Vitória, jogo que será às 11 horas. O Fluminense joga contra o CRB, às 21h30. Se passar encara o vencedor de Água Santa e Linense. O São Paulo encara o América-RN, às 19 horas, em Jaú. Se passar encara o vencedor de Juventude e XV de Jaú e o Cruzeiro enfrenta o América do Rio.

## Rodada do Cariocão tem Fla e Flu em campo

**Gazeta Esportiva**

●A primeira rodada do Campeonato Carioca terá sequência neste domingo (12) com outros dois times tradicionais em campo. O Flamengo fará a estreia no Estadual contra o Boavista, às 16 horas. Mas o Flamengo inicia o Carioca bem longe de casa. O time, que joga com time alternativo, irá atuar no Batistão, em Aracaju, no Sergipe.

O Flamengo é o atual campeão carioca e, enquanto o time alternativo inicia a busca pelo bicampeonato, o time principal, comandado pelo técnico Filipe Luís, participa da pré-temporada nos Estados Unidos. O Rubro-Negro divulgou em seu site a lista de jogadores relacionados para o amistoso da FC Series,

contra o São Paulo, no dia 19 de janeiro, às 19 horas (de Brasília). Até o dia do confronto contra o time paulista, o Rubro-Negro irá utilizar o campo do Florida Gators Soccer como palco da preparação para a nova temporada. Dentre os atletas listados, ficaram de fora Éverton Cebolinha, Pedro e Viña, uma vez que estão se recuperando de graves lesões sofridas em 2024. Os três seguirão no CT George Helal, no Rio de Janeiro, focados em seus processos de reabilitação física. O Flamengo também anunciou quais jogadores irão disputar as quatro primeiras rodadas do Campeonato Carioca, contra Boavista, Madureira, Nova Iguaçu e Bangu. Cleber dos Santos, treinador do sub-20, é quem irá comandar a



O Flamengo inicia o Carioca com time alternativo Gazeta Esportiva

equipe alternativa durante esse período.

**Fluminense**

O Fluminense também estreia no Carioca hoje e joga contra o



1	2	3	4	5	6	7	8	9	10	11	12	13	14	15	16	17
VEÍCULOS	CAMINHÕES	MOTOS	ANIMAIS	AVISOS	NÁUTICA	MÁQUINAS	TELEFONES	EMPREGOS	ELETRÔNICOS	NEGÓCIOS	CURSOS	APARTAMENTOS	RESIDÊNCIAS	TERRENOS	P. COMERCIAIS	TURISMO

## Publicidade Legal

**Antecipe a compra da sua passagem.**

**É fácil garantir o seu lugar:**

Compre a sua passagem do Metro VIP com antecedência no site ou na agência mais próxima: [www.princesadoscampos.com.br](http://www.princesadoscampos.com.br)

Você garante a sua poltrona com mais segurança e menos filas.

**MVIP**

**Ajude a Uopecan!**

O Complexo Hospitalar Uopecan atende crianças, adolescentes e adultos com câncer, visando como principal objetivo a prevenção, diagnóstico e tratamento, transplantes de TMO Autólogo (Transplantes de Medula Óssea) e transplante de fígado.

HOSPITAL DO CÂNCER  
**UOPECCAN**

**Sabores RESTAURANTE**

Buffet por quilo  
Buffet livre  
Comida caseira de verdade  
Carnes grelhadas

32275886 (45) 9 9816 7011  
Avenida Brasil 4037 @saboresrestaurantecvel

**LAVAGAR Amazonas** (DESDE 1994)

Aceitamos os cartões

Agendamento (45) 99902-6837

3224-2652

Rua José Bonifácio, 1323 São Cristóvão (uma quadra do Allmayer) - Cascavel - PR  
lavacaramazonas@gmail.com

**Como doar?**

As doações em dinheiro podem ser realizadas de qualquer cidade nas seguintes contas bancárias:

Cascavel - Banco do Brasil  
Agência: 3508-4/ Conta Corrente: 6878-0  
CNPJ: 81.270.548/0001-53

Umuarama - Banco do Brasil  
Agência: 3508-4/ Conta Corrente: 106878-4  
CNPJ: 81.270.548/0002-34

Doar seu imposto de renda para o Hospital do Câncer Uopecan.

Você pode ajudar pessoas em tratamento do câncer doando seu imposto de renda, de forma fácil e sem custo.

Basta enviar um e-mail solicitando a participação da sua empresa para [pronon@uopecan.org.br](mailto:pronon@uopecan.org.br) ou através dos telefones (45) 2101-7025 / (45) 9 9109-2445.

Vamos juntos unir esforços para combater o Coronavírus e proteger os pacientes em tratamento oncológico, que estão no grupo de risco.

Conheça outras formas de doações no site da Uopecan: [uopecan.org.br](http://uopecan.org.br)

HOSPITAL DO CÂNCER  
**UOPECCAN**

**GARCIA AUTO CENTER**

MECÂNICA | SUSPENSÃO | FREIOS

99912-9515 99831-5310  
45 3224-0062

RUA PARANÁ, 1490 - CENTRO

instagram: @garciaautocenter\_ VISA MasterCard

**COMPRA-SE CONSÓRCIO**

Contemplado, não contemplado, cancelado ou atrasado

Acima de 15 parcelas pagas. Paga-se até 70% do valor do crédito à vista.

Fone: (45) 3040-2773 / 3097-1390

**FURINI AUTO MECÂNICA**

45. 3223-1771  
45. 9 9911-1315

Furini automecânica  
Furini auto mecânica

R. Santa Catarina, 1677 - Centro  
Cep 85801-041 - Cascavel/PR

**Suprivel PAPELARIA**

45. 3224.2004 98401-3340  
SUPRIVEL SUPRIVELPAPELARIA  
RUA SETE DE SETEMBRO, 3266 - CENTRO

**A VIDRAÇARIA IDROLUZ**

Vidros, Espelhos, Molduras, Decorações em Geral, Vidros Temperados, Box para Banheiro, Jato de Água, Persianas, Insulfilm's

Vidros e Espelhos Bisotados Atacado e Varejo Fone/Fax 3226-2126

R. Antônio José Elias, 616 - Adimação  
vidracaria@vidroluz.com.br

**PEQUENOS FRETES**

DENTRO E FORA DA CIDADE SÓ CHAMAR

(45) 9 9125-3346  
MARCELO

ATENDIMENTO RESIDENCIAL E COMERCIAL

Agora convênio com a **SISMUVEL**

**caso das bicicletas**

DISTRIBUIDORA DE BICICLETAS

casadasbicicletascvel@hotmail.com  
Rua Domiciliano Theobaldo Bresolin, 607  
Sao Cristovao - Cascavel - PR (esquina com Paranaguá)

FONE: (45) 3227-4220 99918-4799

**CLÍNICA PAGANINI**  
Medicina Integrativa

clínica\_paganini  
45 30353545  
45 999693545

Rua Rio de Janeiro, 1133 Centro - Cascavel PR

- ✓ Longevidade Saudável
- ✓ Ortomolecular
- ✓ Nutrologia
- ✓ Protocolo Coimbra
- ✓ Modulação Hormonal
- ✓ Terapias injetáveis

**Auto Elétrica Granatta**  
Peças e Serviços

- ⚡ Motores de Partida
- ⚡ Alternadores
- ⚡ Instalações
- ⚡ Auto Elétrica em Geral

45 3324-8221 / 3037-5221  
Qualidade em Primeiro Lugar!

**Aquarela del Brasil RESIDENCIAL**

- Pista de Caminhada;
- Lago Artificial - Salão de Festa;
- Muita Área Verde - Facil acesso;
- Próximo ao Trevo Cataratas;
- Portaria 24 horas;

(45) 2101-7900  
(45) 99136-6312

**NELSON PADOVANI & CIA.**  
Desenvolvimento Imobiliário

# HORÓSCOPO

**Áries (21/03 - 20/04)**  
Novidades e verdades continuam em destaque neste domingo, que pode derrubar velhos conceitos e trazer novas descobertas. Amplie seu olhar, solte a curiosidade e aprenda sobre você e sobre os outros. Autoconhecimento e evolução da carreira andará juntos nesta fase. Crie projetos e brilhe. Sucesso e conquistas pela frente!

**Touro (21/04 - 20/05)**  
Aproveite o domingo para fazer umas comprinhas, encontrar amigos e colocar a conversa em dia. Se estiver de férias, será um ótimo momento para firmar amizades em outro ambiente e aprender com novas referências. Confira dicas de cursos, de roteiros de viagem e de negócios. Boas oportunidades entrarão no radar. Circule!

**Gêmeos (21/05 - 20/06)**  
Aproveite o domingo para investir na imagem, cuidar da beleza, avaliar os sonhos e planejar o futuro. A fase será positiva para mudanças e consolidação da carreira. Será bom momento para expandir o projeto de vida, ajustar o orçamento e apostar no crescimento financeiro. Pense no seu legado e abrace a missão. Novas associações à vista!

**Câncer (21/06 - 22/07)**  
Planeje estudos ou viagem ao exterior e invista na evolução da carreira. O domingo trará visão de futuro, atitude e abertura social. Novas amizades ampliarão as chances para o amor. Aumente a sintonia com a espiritualidade com seu poder interno, firme a reputação e construa relações de confiança. Conquistas pela frente!

**Leão (23/07 - 22/08)**  
Escolhas e relacionamentos estão em fase de transformações. Aproveite o sábado para separar o "joio do trigo" nas amizades, máscaras sociais cairão. Em compensação, novas relações chegarão para ficar. Invista no seu bem-estar e qualidade de vida. Inovações no trabalho garantirão um futuro com mais liberdade. Viagem à vista!

**Virgem (23/08 - 22/09)**  
Um lindo sonho poderá se concretizar e abrir um caminho atraente para o futuro. Aproveite o domingo para brilhar, aumentar sua popularidade e conquistar novas amizades. Assuntos do coração e evolução da carreira estarão em destaque. Conte com segurança nos relacionamentos e no amor. Casamento e associações em alta!

**Libra (23/09 - 22/10)**  
Autoconfiança, fé e otimismo darão um colorido vibrante ao domingo. Fortaleça sua identidade, prestígio e poder de influência. Será bom momento para aumentar a exposição, ampliar relações e tomar decisões sobre o futuro. Amplie o diálogo com a família e fortaleça as bases afetivas. Viagem, conexões internacionais e estudos em alta!

**Escorpião (23/10 - 21/11)**  
Sentimentos profundos inspirarão novos planos para a vida íntima e familiar. Aproveite o domingo para trocar confidências com o par, esclarecer dúvidas e começar uma fase mais gostosa no amor. Se estiver só, um encontro casual balançará as estruturas e despertará sonhos românticos. Viajar será tudo de bom. Respire novos ares!

**Sagitário (22/11 - 21/12)**  
Espere por muitas emoções. Reencontros carinhosos e soluções de assuntos de família ou de moradia movimentarão este domingo. Aproveite para resolver assuntos do coração e de dinheiro, administrar seus recursos com clareza e realizar um velho sonho. Novas relações também entrarão no radar. Clima quente no amor!

**Capricórnio (22/12 - 20/01)**  
Comunicações, novos contatos e assuntos de saúde estarão em destaque neste domingo que será produtivo e agitado, com demandas de novos relacionamentos, da família e do trabalho. Aproveite para esclarecer dúvidas de uma proposta e analisar a relação custo-benefício. Válerá finalizar atividades que dão pouco retorno.

**Aquário (21/01 - 19/02)**  
Rompa suas próprias barreiras e reinvente a vida. O domingo será delicioso no amor, com os filhos ou para se apaixonar novamente, se estiver em busca de novas emoções. Decisões de hoje anunciam mudanças no projeto de vida e na rotina. Diminua o estresse com atividade física, contemplação da natureza ou prática de meditação.

**Peixes (20/02 - 20/03)**  
Dê atenção à família, receba pessoas queridas em casa e programe um domingo sossegado. Bom para diminuir o estresse e a ansiedade com ambiente protetor, momentos carinhosos e prazeres gastronômicos. Mudanças acontecerão de dentro para fora nesta fase e abrirão espaço para novas conquistas. Pense a longo prazo!

## Previsão do tempo p/Cascavel

O céu fala. A gente entende  
[www.climatempo.com.br](http://www.climatempo.com.br)



## CRUZADAS

[www.coquetel.com.br](http://www.coquetel.com.br) ©Revistas Coquetel

Raiz comestível rica em sacarose Dois titulares da Seleção, na Copa de 1982 (lut.)	A última parte de qualquer coisa	Veículo comum em filmes de ficção científica (pl.) Arido, em inglês	Substância medicamentosa de uso tópico 3, em romanos
Congresso científico ou cultural	(?) de Espanha, cidade mineira	Guarita para sentinelas	Profissional da limpeza urbana
Não, em inglês Coronel (abrev.)			Fenômeno como o Katrina (Met.)
Ímola de forma caricatural	Enxofre (símbolo)	Sorteio comum em festas juninas	Edson Celulari, ator bauroense
Elemento essencial à fala Cidade de Taiwan	Não deixar que aconteça (algo)		O prato de "lamber os beijos"
Especialistas que projetam sites (Inform.)		A primeira nota da escala musical	Sofre o efeito da gravidade
Tecla de som original na TV	Erguida; levantada		Chá de mate Onde está?
José Mojica Marins (Cin.)		Competição como o Dakar (autom.)	Colocar Aluguel, em inglês
Macho da apua Fechar (porta)			Leite recentemente ordenhado Ordem de Serviço (abrev.)
Quente, em inglês O jogo disputado fora de campeonato ou de torneio (lut.)		Locucas; malucos Metro (símbolo)	

BANCO 3/ho1 — nol, 4/rd — p/rd — renl, 6/rdpl, 8/arrprra, 10/webmastrs — zê do câlxão. 14

**SEUS PASSATEMPOS PREFERIDOS SEM SAIR DE CASA**

#FaçaCoquetel @editoracoquetel @coquetel

ASSINE AGORA!

[www.coquetel.com.br](http://www.coquetel.com.br)

**Solução**

O	S	O	L	S	I	V	
S	O	D	N	I	L	I	O
O	H	V	H	E	O		
Y	O	F	I	I	H	I	S
O	Y	X	L	C	O	O	E
B	C	D	E	E			
V	C	F	D	V	S		
S	R	E	T	E	M		
U	I	E	I	V	I		
V	E	F	S	H	V		
D	V	D	E	W	E	H	V
V	I	G	I	L	T	E	O
W	I	V	A	W	T	O	N
O	I	R	I	N	I	W	E
d							

## EXTINTORES ALIANÇA

**Venda, Recargas e Manutenção em Extintores de Incêndio, Mangueiras para Hidrantes, Acessórios para Hidrantes, Luminárias de Emergência. Todos os tipos e modelos de placas Fotoluminescentes, Suportes de solo e demarcações de solo.**

Endereço: Rua João Lili Círico, 265 - Coqueiral  
CEP: 85.807-540  
CASCAVEL- PR  
Fone: (45) 3039-0015/3039-0114

## Betel

- INSTRUMENTOS MÚSICAIS
- LOCAÇÃO DE SOM, LUZ E TELÃO
- ELETRÔNICA/ CONCERTOS/ LUTHIER
- CONCERTO E ACESSÓRIOS PARA CELULARES
- BÍBLIAS E PRESENTES

BETELSOM  
(45) 3228-4874 (45) 99995-9256

RUA RIO GRANDE DO SUL, 405 ESQUINA COM RUA CARLOS GOMES - CENTRO - CASCAVEL/PR

## IMOBILIÁRIA ZANEL LTDA.

Administração e Vendas

Rua Antonina, nº 2578, Centro, Cascavel - PR, CEP 85.812-045  
Fone: (45)3225-2595, Site: [www.imobiliariazanel.com.br](http://www.imobiliariazanel.com.br)

## PLASTÍVEL

Indústria de Plásticos Cascavel LTDA  
EMBALAGENS

[www.plastivel.com.br](http://www.plastivel.com.br) - email: [plastivel@uol.com.br](mailto:plastivel@uol.com.br)  
Sacos, Sacolas, Filmes Técnicos e Embalagens Plásticas Personalizadas  
FONE/FAX: (0\*\*45) 3035-4360/3038-4358/9969-4414  
BR 277 -km 596 - CASCAVEL - PARANÁ

# COMPRE 4 LEVE 5

Modelo: 435/436/285/278 - NOVO

Cada toner por R\$ 39,00

## 5 toners por R\$ 195,00\*

100% Novo Compatível

\*Promoção válida até 28/02/23 ou até o término do estoque. Para pagamento à vista.





# Cidinha Marcon



Nos siga nas redes sociais

@gazetaparana @gazetadoparana

## •Chumbo trocado...

A partir de 10 de abril de 2025, os viajantes dos EUA, Canadá e Austrália com destino ao Brasil precisarão do "visto". O requerimento inclui a comprovação de renda (os três últimos extratos de conta bancária ou os seis recibos de pagamentos anteriores). Aqueles que não atingirem o limite de US\$ 2.000 ou mais precisarão de um "patrocinador". A taxa do visto é de US\$ 80,90 com validade de 10 anos e as estadias são limitadas a 90 dias por ano, anunciou o Consulado dos EUA no Brasil. Os americanos devem fornecer uma carta de intenções descrevendo a duração e o propósito da viagem, incluir informações sobre onde ficarão hospedados, comprovar sua cidadania americana e apresentar passagens de volta. Para os brasileiros que planejam viajar para os EUA, o processo é muito mais complexo e os sistemas de vistos entre os países normalmente são estabelecidos com base na reciprocidade.



A BONITA CLEIDE HIRT = de bem com a vida!

## •Ouvido de passagem

254 mil gaúchos, de Porto Alegre, saíram de casa no ensolarado domingo, dia 06 de outubro, para votar na Maria do Rosário, esquerdista, até aí tem todo direito, mas com ideias e projetos pra lá de radicais...

## •Presta atenção!

\*\*A ciência que está falando. O pesquisador japonês Masaru Emoto, fez uma experiência interessante. Ele pegou água (H2O), colocou em dois potes: em uma falou palavras positivas, bonitas; na outra palavras de ódio, de desprezo e congelou ambas. O resultado foi impressionante. A de palavras bonitas estava com lindos cristais coloridos e na outra, os cristais estavam todos escuros, deformados.

\*\*Faz parte das nossas escolhas decidir o que fazer com as palavras. Elas podem amaldiçoar ou abençoar a nós

mesmas e aos outros. Preste atenção nas palavras! Sempre que der aquela vontade de reclamar, lembre-se que seu corpo é formado por mais de 70% de água!

## •Falando em ciência...

Boas notícias. Um grupo de pesquisadores da Aston University, no Reino Unido, desenvolveu uma nova técnica que permite a identificação do câncer de forma mais rápida. O exame consiste na análise de diversas camadas em amostras de sangue seco.

## •Bom dia!

A gente tem tanto pra agradecer e sorrir. E se concentrar no que nos faz bem é o que nos traz paz, nos faz conseguir ir além. A gente tem tanto pra ser feliz. Basta reconhecer tanta coisa boa que nos são dadas. Basta ter um olhar mais generoso e um coração menos orgulhoso e mais aprendiz. (Rachel Carvalho)



SESSÃO FAMÍLIA FELIZ- Delaé, Dimer e Vania Webber



DALILAS DE OLIVEIRA toda orgulhosa com sua neta Maria, a bailarina

# Isto Posto

PAULO MARTINS



## Amigos,

PARA QUEM NUNCA ouviu falar em Gramsci, sugiro ler o texto abaixo que explica tudo o que o PT e os comunistas do Brasil querem fazer conosco. Haviam tentado tomar o poder pela via das forças revolucionárias em 1964 - (foram impedidos pelas Forças Armadas da época), agora, parece que não há dúvidas de que estão usando a teoria de Gramsci, principalmente depois que "um dos cabeças do esquema" Zé Dirceu, o Zé do Carão, afirmou de público que poder e gorno não se disputa..."Se toma"...disse e repete até hoje. Observem que tudo se encaixa perfeitamente e como o processo já está adiantado. A continuar, em breve viveremos numa república socialista.

A Venezuela mais uma vez foi fraudada, mas manteve o poder em meio a denúncias. Mas está conflitada. A Argentina acordou e deu uma surra em Cristina. Bolívia, o Equador, El Salvador, Paraguai e mais recentemente queriam fazer também em Honduras, mas foram impedidos dentro da lei, com a derrubada do futuro ditador.

O caso de Honduras, diz muito disto. Um presidente deposto que quer porque quer ser reeleito indefinidamente, tal qual Hugo Chavez. A grande maioria do povo hondurenho está do lado do atual e, não do deposto, mas a imprensa pouco fala sobre isto. É a teoria de Gramsci funcionando.

## O QUE É GRAMSCISMO?

Por Klauck Soares

Para quem nunca ouviu falar dele, Gramsci foi um teórico comunista italiano que preconizou, em suas "obras", a revolução comunista sem sangue.

Segundo as suas teorias, a tomada do poder pelos vermelhos poderia se dar após a conquista de Universidades, sindicatos e imprensa, promotoria pública e juizes.

**O primeiro passo**, criar um partido que não tenha na sigla a palavra socialismo e nem comunismo, criaram o PT cujo nome poderia soar como musica para os trabalhadores de fábricas e comércio.

**O segundo passo**, dominar os sindicatos, afinal de contas o partido representaria os operários trabalhadores.

**O terceiro passo**, fazer a cabeça dos professores que são formadores de opiniões, para isso usar-se-ia os dirigentes de sindicatos da categoria.

**O quarto passo**, a imprensa, a estratégia era fazer com que os professores fariam a cabeça dos alunos de determinados cursos como a de comunicação e economia, seriam os alvos preferenciais dos doutrinadores.

**O quinto passo**, a promotoria publica, muitos promotores fariam denúncias vazias contra os seus inimigos, caluniariam, abririam ações sem fundamentos, pediriam entrevistas a mídia para denunciar, alguns até mesmo ficaram famosos por causa disso.

**O sexto passo**, conquistar os juizes que poderiam dar ganho de causa para os seus aliados, conseqüentemente não punindo ninguém que seja da esquerda (veja como têm se comportado certos juizes do supremo).

Embora não tenham ainda atingido o seu real objetivo, posso dizer que já estão fazendo grande estrago, acredito que nem todo o povo cairá neste embuste chamado gramscismo, ainda bem.

Um dos maiores motivos para a não consolidação total do gramscismo é a divisão entre as esquerdas, não são unidos, os chefes brigam e abrem novos partidos dizendo que o seu é mais socialista do que os outros, quando estão no poder se dividem, os descontentes acusam os que ficam de neoliberais como se fosse verdadeira a afirmativa.

De qualquer forma a tática é usada a todo o momento, em todo o lugar. A única maneira de neutralizar tal coisa é tornar conhecidas suas táticas e bloqueá-las no início antes que se torne uma rede sem fim.

O Gramscismo prega a mudança da cultura na sociedade em direção ao socialismo para mais tarde poder ser feita uma revolução comunista e através dela os esquerdistas assumirem o poder.

Gramsci acreditava que o pensamento capitalista estava por demais sólido na sociedade e esta precisaria ser mudada culturalmente antes de se poder fazer uma revolução. E que os métodos leninistas não eram eficazes.

Marx era um pensador mas não era um político, embora tenha atuado politicamente com a criação e presidência da Primeira Internacional Socialista em Londres.

Político e revolucionário era Lênin que aplicou as idéias de Marx (ou marxismo) a força por meio da Revolução Bolchevista que tomou o poder na Rússia em 1917, o que se chamou leninismo, isto é, implantar o marxismo por meios revolucionários.

Já o gramscismo procura implantar o marxismo com os ativistas comunistas se infiltrando nos meios jornalísticos, na mídia, na religião, na política, nos meios educacionais reescrevendo a História e contando no lugar dela uma história mentirosa para o povo pensar que o comunismo sempre foi apoiado pelo povo. que eles, coitados, foram sempre perseguidos pela direita, que eles adoram de paixão os pobres e os trabalhadores.

Tudo isso e para que o povo pense que é a sociedade que está mudando e quer o comunismo, quando na verdade são eles que estão preparando todos para uma revolução esperando que nesse dia vão ter muitos do lado deles inclusive ajudando-os. É o que vemos aqui no Brasil.

Por Klauck Soares

# Charles Garbin

Nos siga nas redes sociais

@gazetaparana @gazetadoparana



**pada**  
@padariagarbin



País | Mundo | Economia | Tecnologia

# Global

## UFOLOGIA

# Chuvas de meteoro e eclipses: o calendário astronômico de 2025

Serão superluas, eclipses lunares, conjunção de astros e chuvas de meteoros que poderão ser vistos sem a necessidade de qualquer equipamento

Assim como a visualização de Marte mais perto da Terra, o primeiro semestre do ano também reserva vários outros espetáculos de observação visual sem binóculos ou telescópios. Como um eclipse lunar total na madrugada do dia 14 de março e uma conjunção entre Lua, Vênus, Saturno e Mercúrio nas primeiras horas do dia 25 de abril

O ANO de 2025 terá um calendário astronômico repleto de eventos observáveis no Brasil. Serão superluas, eclipses lunares, conjunção de astros e chuvas de meteoros que poderão ser vistos sem a necessidade de qualquer equipamento. Para que os brasileiros possam acompanhar todo o espetáculo do universo, o Observatório do Valongo da Universidade Federal do Rio de Janeiro (UFRJ) lançou o Calendário de Efemérides Astronômicas 2025. Além do calendário, a publicação traz mapas celestes, tabela de fases da Lua e seções de apresentação de projetos e pesquisa em astronomia.

Segundo o astrônomo que coordenou a equipe do projeto, Daniel Mello, haverá muitos fenômenos interessantes neste ano, que poderão ser vistos a olho nu em todo o país, começando já no dia 15 de janeiro, quando ocorrerá a aproximação da Terra com planeta Marte. “Normalmente Marte e Terra estão aí fazendo a sua movimentação em torno do Sol e nem sempre ficam relativamente próximos. Isso ocorre em média a cada dois anos. A Terra se aproxima de Marte e o planeta fica muito mais legal de ser visto no céu, de ser acompanhado, porque fica mais brilhante”.

De acordo com Mello, durante toda a semana entre os dias 12 e 18 de janeiro o Planeta Vermelho estará bastante visível no período da noite, com o ápice no dia 15. “Basta a pessoa utilizar cartas celestes, aplicativos de edificação dos planetas, das constelações, para identificar Marte, que estará entre a constelação de Gêmeos e a constelação de Câncer, uma região muito bonita no céu, que será enriquecida com a presença do Planeta Vermelho”, diz.

Assim como a visualização de Marte mais perto da Terra, o primeiro semestre do ano também reserva vários outros espetáculos de observação visual sem binóculos ou telescópios. Como um eclipse lunar total na



Superlua azul vista em São Paulo que está em seu ponto de órbita mais próximo da Terra Paulo Pinto

madrugada do dia 14 de março e uma conjunção entre Lua, Vênus, Saturno e Mercúrio nas primeiras horas do dia 25 de abril.

Segundo a astrônoma do Observatório Nacional, do Ministério da Ciência, Tecnologia e Inovação, Dra. Josina Nascimento, o

**Na Terra, o sulfeto de dimetila (DMS) é geralmente produzido pelo fitoplâncton oceânico, que dá origem à principal fonte de enxofre transportado pelo ar em nosso planeta**

eclipse lunar será visível no Brasil, em todas as suas fases: penumbral, parcial, total e depois novamente parcial e penumbral. “É muito interessante, porque a Lua vai entrando na sombra da Terra e o aspecto dela vai ficando como se estivesse levando uma

mordidinha, até que quando está totalmente na sombra mais escura da Terra, ela fica com um tom avermelhado muito bonito. E às vezes isso acontece quando a lua está nascendo, quando está se pondo, mas desta vez ela vai estar bem visível no céu”, diz.

### Transmissão

A astrônoma destaca que quem quiser acompanhar o fenômeno com mais detalhes, haverá observação remota pelo canal do YouTube na instituição. “Nós do Observatório Nacional, pelo projeto Céu em Sua Casa, também vamos transmitir e fazer uma ação nacional de observação da Lua, que será uma coisa muito boa para chamar as pessoas para a astronomia, para olharem para o céu”, diz a gestora.

No segundo semestre, Vênus e Júpiter estarão juntinhos em uma conjunção de planetas, na madrugada do dia 12 de agosto e, entre os dias 13 e 14 de dezembro, haverá chuva de meteoros. Também três superluas deixarão as noites mais brilhantes no iní-

cio dos meses de outubro, novembro e dezembro. “De todas essas três, a mais interessante será no dia 5 de novembro, porque nesse momento a lua estará na fase cheia e mais próxima da Terra do que a do normal. No jargão astronômico, a gente chama isso de Lua Cheia do Perigeu porque ela está mais próxima da Terra e significa que a Lua fica levemente mais brilhante e levemente maior do ponto de vista de tamanho angular”, explica Daniel Mello.

### Asteroide

O astrônomo do Observatório do Valongo diz que muitos outros fenômenos ocorrerão este ano de 2025, mas alguns precisarão de equipamentos ainda que simples para poderem ser observados, como é caso da aproximação de um dos maiores asteroides do Sistema Solar. “Este asteroide chamado Vesta vai ficar um pouquinho mais próximo da Terra, e quem quiser curtir um fenômeno não tão comum, pode acompanhar a observação

desse asteroide no meio de maio, na constelação de Libra”.

A diferença é que para esse tipo de observação é necessário um pouco mais de conhecimento do céu e saber exatamente utilizar um aplicativo de astronomia, explica Mello. “É uma observação um pouco mais para as pessoas que têm mais de experiência e que curtem acompanhar um fenômeno não tão comum”, diz.

### Dicas

Os astrônomos dão algumas dicas para quem quer observar os fenômenos no céu e a principal é de procurar céus mais escuros, sem grandes iluminações, como nos centros urbanos. “Quem estiver nas cidades de interior, quem sair das suas grandes cidades para a região rural, para a região serrana, vai poder acompanhar muito mais esses fenômenos e fugir da iluminação das cidades”, ressalta Mello.

A condição climatológica também precisa ser observada destaca Dra. Josina. “Eu recomendo que olhe sempre para o céu, mesmo que não seja uma melhor época do ano. Mas as melhores épocas do ano são aquelas épocas mais secas, ou locais que estão com o clima mais seco. Às vezes você tem uma chuva, a atmosfera fica limpa e logo depois você olha para o céu e ele está muito bonito. Mas há lugares que logo depois vai encobrir novamente. Então é realmente ficar atento”, afirma.

Caso, o clima não favoreça, a astrônoma lembra que, em 2025, as transmissões permitirão que todos acompanhem cada detalhe dos espetáculos astronômicos. “Eu peço que acompanhe as redes sociais do Observatório Nacional, porque nós vamos voltar com o programa Olhando para o Céu. E a gente vai voltar também a fazer, no final de cada mês, o céu do mês seguinte, falando de como é esse céu em todo o Brasil, em toda a sua extensão Norte a Sul, Leste a Oeste”, conclui.

## Estatueta de argila de 7.000 anos que se parece com ET é descoberta no Kuwait

A estatueta tem o formato de uma cabeça com duas fendas para os olhos e um crânio alongado

Ovnihoje.com Especial

•Ao escavarem o sítio arqueológico de Bahra 1, no Kuwait, um dos assentamentos mais antigos da Península Arábica, os arqueólogos encontraram uma bizarra estatueta de argila que parecia assustadoramente com um alienígena. Seu estilo distinto revelou que foi feita pelo povo Ubaid, que viveu na região há mais de 7.000 anos. Embora esculturas de cabeças alongadas semelhantes tenham sido encontradas em toda a Mesopotâmia, esta é a primeira desse tipo já descoberta no Kuwait. Agora, os investigadores esperam que a estatueta esclareça não só os

rituais e práticas sociais Ubaid, mas também as ligações pré-históricas entre a Mesopotâmia e o Golfo Pérsico.

Uma equipe de arqueólogos da Polónia e do Kuwait iniciou escavações no sítio arqueológico

**Ao longo dos anos, várias estatuetas de Ubaid foram descobertas nas áreas da Mesopotâmia onde a civilização viveu**

co Bahra 1, no norte do Kuwait, em 2009. O assentamento, que foi ocupado entre 5.500 a.C. e 4.900 a.C., é um dos mais antigos da Península Arábica. Membros da cultura Ubaid, uma civilização pré-histórica da Mesopotâmia conhecida por seu

estilo único de cerâmica, viveram no local. Durante a temporada de escavações de 2024, os arqueólogos encontraram um exemplo impressionante da arte Ubaid na forma de uma estatueta de argila.

Estimada em mais de 7.000 anos, a estatueta tem o formato de uma cabeça com duas fendas para os olhos e um crânio alongado. Embora esculturas semelhantes tenham sido encontradas em toda a Mesopotâmia, esta foi a primeira desse tipo descoberta no Kuwait. Hassan Ashkanani, líder de escavação da Universidade do Kuwait, disse, de acordo com o The Jerusalem Post: “A descoberta da cabeça humana de argila é uma das descobertas mais notáveis da atual temporada de escavações”.

No entanto, questões persistentes sobre o que a estatueta



A estatueta foi descoberta no Kuwait Adam Oleksiak

simbolizava continuam a despertar o interesse dos investigadores, motivando-os a continuar as suas escavações na esperança de encontrar respostas.

Ao longo dos anos, várias estatuetas de Ubaid foram descobertas nas áreas da Mesopotâmia onde a civilização viveu. As esculturas distintas foram chamadas de “cabeça de lagar-

to” ou “parecidas com cobra”, e a encontrada em Bahra 1 não é exceção. Os estudiosos teorizaram que os crânios de muitas dessas estatuetas, incluindo a descoberta mais recentemente, são alongados porque representam deformação craniana artificial. Isso envolvia amarrar firmemente a cabeça de uma criança para moldar seu crânio, possivelmente como uma representação física de classe, riqueza ou comunidade. Evidências desta prática foram encontradas em sepulturas Ubaid em toda a Mesopotâmia.

Embora os seus desenhos únicos sejam bem conhecidos, os significados das esculturas são muito menos compreendidos. O arqueólogo Piotr Bieliński, um dos líderes da escavação, observou: “A sua presença levanta questões intrigantes sobre o seu propósito e o valor simbólico, ou possivelmente ritualístico, que tinha para as pessoas desta antiga comunidade”. Mais exames da estatueta estão em andamento e os especialistas têm grandes esperanças de que futuras escavações respondam a quaisquer questões remanescentes e revelem ainda mais sobre a cultura Ubaid na região.

País | Mundo | Economia | Tecnologia

# Global

## ASTRONOMIA/UFOLOGIA

# Chuvas de meteoro e eclipses: o calendário astronômico de 2025

Serão superluas, eclipses lunares, conjunção de astros e chuvas de meteoros que poderão ser vistos sem a necessidade de qualquer equipamento

Assim como a visualização de Marte mais perto da Terra, o primeiro semestre do ano também reserva vários outros espetáculos de observação visual sem binóculos ou telescópios. Como um eclipse lunar total na madrugada do dia 14 de março e uma conjunção entre Lua, Vênus, Saturno e Mercúrio nas primeiras horas do dia 25 de abril

O ANO de 2025 terá um calendário astronômico repleto de eventos observáveis no Brasil. Serão superluas, eclipses lunares, conjunção de astros e chuvas de meteoros que poderão ser vistos sem a necessidade de qualquer equipamento. Para que os brasileiros possam acompanhar todo o espetáculo do universo, o Observatório do Valongo da Universidade Federal do Rio de Janeiro (UFRJ) lançou o Calendário de Efemérides Astronômicas 2025. Além do calendário, a publicação traz mapas celestes, tabela de fases da Lua e seções de apresentação de projetos e pesquisa em astronomia.

Segundo o astrônomo que coordenou a equipe do projeto, Daniel Mello, haverá muitos fenômenos interessantes neste ano, que poderão ser vistos a olho nu em todo o país, começando já no dia 15 de janeiro, quando ocorrerá a aproximação da Terra com planeta Marte. “Normalmente Marte e Terra estão aí fazendo a sua movimentação em torno do Sol e nem sempre ficam relativamente próximos. Isso ocorre em média a cada dois anos. A Terra se aproxima de Marte e o planeta fica muito mais legal de ser visto no céu, de ser acompanhado, porque fica mais brilhante”.

De acordo com Mello, durante toda a semana entre os dias 12 e 18 de janeiro o Planeta Vermelho estará bastante visível no período da noite, com o ápice no dia 15. “Basta a pessoa utilizar cartas celestes, aplicativos de edificação dos planetas, das constelações, para identificar Marte, que estará entre a constelação de Gêmeos e a constelação de Câncer, uma região muito bonita no céu, que será enriquecida com a presença do Planeta Vermelho”, diz.

Assim como a visualização de Marte mais perto da Terra, o primeiro semestre do ano também reserva vários outros espetáculos de observação visual sem binóculos ou telescópios. Como um eclipse lunar total na



Superlua azul vista em São Paulo que está em seu ponto de órbita mais próximo da Terra Paulo Pinto

madrugada do dia 14 de março e uma conjunção entre Lua, Vênus, Saturno e Mercúrio nas primeiras horas do dia 25 de abril.

Segundo a astrônoma do Observatório Nacional, do Ministério da Ciência, Tecnologia e Inovação, Dra. Josina Nascimento, o

**Na Terra, o sulfeto de dimetila (DMS) é geralmente produzido pelo fitoplâncton oceânico, que dá origem à principal fonte de enxofre transportado pelo ar em nosso planeta**

eclipse lunar será visível no Brasil, em todas as suas fases: penumbral, parcial, total e depois novamente parcial e penumbral. “É muito interessante, porque a Lua vai entrando na sombra da Terra e o aspecto dela vai ficando como se estivesse levando uma

mordidinha, até que quando está totalmente na sombra mais escura da Terra, ela fica com um tom avermelhado muito bonito. E às vezes isso acontece quando a lua está nascendo, quando está se pondo, mas desta vez ela vai estar bem visível no céu”, diz.

### Transmissão

A astrônoma destaca que quem quiser acompanhar o fenômeno com mais detalhes, haverá observação remota pelo canal do YouTube na instituição. “Nós do Observatório Nacional, pelo projeto Céu em Sua Casa, também vamos transmitir e fazer uma ação nacional de observação da Lua, que será uma coisa muito boa para chamar as pessoas para a astronomia, para olharem para o céu”, diz a gestora.

No segundo semestre, Vênus e Júpiter estarão juntinhos em uma conjunção de planetas, na madrugada do dia 12 de agosto e, entre os dias 13 e 14 de dezembro, haverá chuva de meteoros. Também três superluas deixarão as noites mais brilhantes no iní-

cio dos meses de outubro, novembro e dezembro. “De todas essas três, a mais interessante será no dia 5 de novembro, porque nesse momento a lua estará na fase cheia e mais próxima da Terra do que a do normal. No jargão astronômico, a gente chama isso de Lua Cheia do Perigeu porque ela está mais próxima da Terra e significa que a Lua fica levemente mais brilhante e levemente maior do ponto de vista de tamanho angular”, explica Daniel Mello.

### Asteroide

O astrônomo do Observatório do Valongo diz que muitos outros fenômenos ocorrerão este ano de 2025, mas alguns precisarão de equipamentos ainda que simples para poderem ser observados, como é caso da aproximação de um dos maiores asteroides do Sistema Solar. “Este asteroide chamado Vesta vai ficar um pouquinho mais próximo da Terra, e quem quiser curtir um fenômeno não tão comum, pode acompanhar a observação

desse asteroide no meio de maio, na constelação de Libra”.

A diferença é que para esse tipo de observação é necessário um pouco mais de conhecimento do céu e saber exatamente utilizar um aplicativo de astronomia, explica Mello. “É uma observação um pouco mais para as pessoas que têm mais de experiência e que curtem acompanhar um fenômeno não tão comum”, diz.

### Dicas

Os astrônomos dão algumas dicas para quem quer observar os fenômenos no céu e a principal é de procurar céus mais escuros, sem grandes iluminações, como nos centros urbanos. “Quem estiver nas cidades de interior, quem sair das suas grandes cidades para a região rural, para a região serrana, vai poder acompanhar muito mais esses fenômenos e fugir da iluminação das cidades”, ressalta Mello.

A condição climatológica também precisa ser observada destaca Dra. Josina. “Eu recomendo que olhe sempre para o céu, mesmo que não seja uma melhor época do ano. Mas as melhores épocas do ano são aquelas épocas mais secas, ou locais que estão com o clima mais seco. Às vezes você tem uma chuva, a atmosfera fica limpa e logo depois você olha para o céu e ele está muito bonito. Mas há lugares que logo depois vai encobrir novamente. Então é realmente ficar atento”, afirma.

Caso, o clima não favoreça, a astrônoma lembra que, em 2025, as transmissões permitirão que todos acompanhem cada detalhe dos espetáculos astronômicos. “Eu peço que acompanhe as redes sociais do Observatório Nacional, porque nós vamos voltar com o programa Olhando para o Céu. E a gente vai voltar também a fazer, no final de cada mês, o céu do mês seguinte, falando de como é esse céu em todo o Brasil, em toda a sua extensão Norte a Sul, Leste a Oeste”, conclui.

## Estatueta de argila de 7.000 anos que se parece com ET é descoberta no Kuwait

A estatueta tem o formato de uma cabeça com duas fendas para os olhos e um crânio alongado

Ovnihoje.com Especial

•Ao escavarem o sítio arqueológico de Bahra 1, no Kuwait, um dos assentamentos mais antigos da Península Arábica, os arqueólogos encontraram uma bizarra estatueta de argila que parecia assustadoramente com um alienígena. Seu estilo distinto revelou que foi feita pelo povo Ubaid, que viveu na região há mais de 7.000 anos. Embora esculturas de cabeças alongadas semelhantes tenham sido encontradas em toda a Mesopotâmia, esta é a primeira desse tipo já descoberta no Kuwait. Agora, os investigadores esperam que a estatueta esclareça não só os

rituais e práticas sociais Ubaid, mas também as ligações pré-históricas entre a Mesopotâmia e o Golfo Pérsico.

Uma equipe de arqueólogos da Polónia e do Kuwait iniciou escavações no sítio arqueológico

**Ao longo dos anos, várias estatuetas de Ubaid foram descobertas nas áreas da Mesopotâmia onde a civilização viveu**

co Bahra 1, no norte do Kuwait, em 2009. O assentamento, que foi ocupado entre 5.500 a.C. e 4.900 a.C., é um dos mais antigos da Península Arábica. Membros da cultura Ubaid, uma civilização pré-histórica da Mesopotâmia conhecida por seu

estilo único de cerâmica, viveram no local. Durante a temporada de escavações de 2024, os arqueólogos encontraram um exemplo impressionante da arte Ubaid na forma de uma estatueta de argila.

Estimada em mais de 7.000 anos, a estatueta tem o formato de uma cabeça com duas fendas para os olhos e um crânio alongado. Embora esculturas semelhantes tenham sido encontradas em toda a Mesopotâmia, esta foi a primeira desse tipo descoberta no Kuwait. Hassan Ashkanani, líder de escavação da Universidade do Kuwait, disse, de acordo com o The Jerusalem Post: “A descoberta da cabeça humana de argila é uma das descobertas mais notáveis da atual temporada de escavações”.

No entanto, questões persistentes sobre o que a estatueta



A estatueta foi descoberta no Kuwait Adam Oleksiak

simbolizava continuam a despertar o interesse dos investigadores, motivando-os a continuar as suas escavações na esperança de encontrar respostas.

Ao longo dos anos, várias estatuetas de Ubaid foram descobertas nas áreas da Mesopotâmia onde a civilização viveu. As esculturas distintas foram chamadas de “cabeça de lagar-

to” ou “parecidas com cobra”, e a encontrada em Bahra 1 não é exceção. Os estudiosos teorizaram que os crânios de muitas dessas estatuetas, incluindo a descoberta mais recentemente, são alongados porque representam deformação craniana artificial. Isso envolvia amarrar firmemente a cabeça de uma criança para moldar seu crânio, possivelmente como uma representação física de classe, riqueza ou comunidade. Evidências desta prática foram encontradas em sepulturas Ubaid em toda a Mesopotâmia.

Embora os seus desenhos únicos sejam bem conhecidos, os significados das esculturas são muito menos compreendidos. O arqueólogo Piotr Bieliński, um dos líderes da escavação, observou: “A sua presença levanta questões intrigantes sobre o seu propósito e o valor simbólico, ou possivelmente ritualístico, que tinha para as pessoas desta antiga comunidade”. Mais exames da estatueta estão em andamento e os especialistas têm grandes esperanças de que futuras escavações respondam a quaisquer questões remanescentes e revelem ainda mais sobre a cultura Ubaid na região.

# Mais +

Cultura | Entretenimento | Saúde | Tendências



Casa usada em gravações de “Ainda Estou Aqui” atrai fãs e curiosos Tomaz Silva/Agência Brasil

## Casa usada em gravações de “Ainda Estou Aqui” atrai fãs e curiosos

Brasília  
AGÊNCIA BRASIL

DESDE A CONQUISTA do Globo de Ouro pela atriz Fernanda Torres, na madrugada de segunda-feira (6), a casa locada para as gravações do longa “Ainda Estou Aqui” passou a atrair a atenção de fãs e curiosos. Localizada na esquina da Avenida João Luiz Alves com a Rua Roquete Pinto, no bairro da Urca, zona sul do Rio, a residência se destaca entre as demais. Agora, as calçadas próximas reúnem turistas em busca de fotos.

A paulista Nicole Alves veio a turismo para o Rio junto com a família e aproveitou o passeio pela Urca para conhecer a casa. A analista de planejamento comercial gostou do prêmio recebido por Fernanda Torres. “É bom e a gente ganha bastante visibilidade. É o nosso país e a nossa arte nacional para o mundo inteiro”, contou à reportagem da Agência Brasil na calçada em frente à casa.

“A gente acaba se sentindo dentro do filme de alguma forma. Eu ainda não assisti, mas tenho certeza que quando assistir vou poder visualizar melhor por ter estado aqui”, concluiu.

A musicista Livia Savini, de 22 anos, que morou com a família na casa entre setembro de 2019 e dezembro de 2022, considera a transformação em ponto turístico algo inusitado e engraçado. “É muito legal que as pessoas se identifiquem com esta casa e com os vídeos que a gente postou com a família. Acho muito especial ver tantas pessoas que também se apaixonaram pela casa e que falem

A CASA AGORA ESTÁ À VENDA A PARTIR DE R\$ 13,9 MILHÕES. O CORRETOR MARCELO DIAS DISSE QUE ESTÃO ANALISANDO DUAS PROPOSTAS

FRASE

**“A gente acaba se sentindo dentro do filme de alguma forma. Eu ainda não assisti, mas tenho certeza que quando assistir vou poder visualizar melhor por ter estado aqui”**

NICOLE ALVES  
Turista

sobre isso e mais ainda sobre esse filme que é importante; um grande filme que merece todos os prêmios que puder”, afirmou, incluindo neles a campanha a favor do Oscar para a produção e para Fernanda Torres.

O filme “Ainda Estou Aqui” mexeu com as memórias de Livia. Ela conta que ao ver o longa as lembranças se misturaram trazendo novas sensações e um grande impacto. “Foi gigante por várias coisas. Primeiro, um filme maravilhoso desse feito na nossa casa. Eu e minha família somos fãs do Walter Salles [diretor], da Fernanda Torres, do Selton Mello. Um filme com essas pessoas já era uma coisa que a gente ficou com muita expectativa, mas o impacto da história tão importante para o Brasil, tão importante para a memória política do Brasil. É muito importante. Pareciam as nossas memórias retratadas na tela, porque parecia uma tradução literal. Os momentos da família ali dentro, pareciam os momentos que a gente viveu lá. O impacto foi triplicado”, disse à Agência Brasil.

“Tenho memórias maravilhosas da casa. A gente viveu bons momentos lá. É uma casa muito boa de se morar, muito acolhedora”, completou.

**Pandemia**

A vida familiar naquele local ficou mais intensa no período da pandemia. Por causa do lockdown, ficavam 24 horas juntos, todos os dias. “Aquele era a melhor casa na época da pandemia porque é espaçosa”, revelou, acrescentando que neste período também tiveram a tristeza da perda do avô com covid-19.

A casa é simbólica para a jovem musicista. É o local onde compôs as primeiras músicas. Livia, que já participou de bandas, agora, está focada em um trabalho autoral a ser lançado nas plataformas digitais no meio deste ano.

“É muito irônico, porque o nome do trabalho é “Ruínas” e fala exatamente dessa relação entre o amor e as construções do amor. Sobre quais construções permanecem por causa do amor e como o amor eterniza memórias em construções. Como fiz essas composições na casa, que teve esse filme com o qual todo mundo se conectou, de uma certa forma, eternizou a memória da minha família, eternizou a memória da Eunice Paiva e dessa família. Para mim está tudo conectado. Cada vez mais percebo como o cinema, a música, a arte e a história estão todos conectados”, pontuou.

Foi ali também, onde morava com o pai Ricardo, a madrasita Juliana, e uma irmã Ornela, que nasceu Cecília, a sua irmã mais nova, que completará cinco anos em fevereiro. “Eu fiz um vídeo que viralizou e em muitas dessas memórias está a minha irmãzinha bebê, crescendo. Foi muito bom poder curtir com ela”, destacou, informando que os vídeos da família atingiram 1 milhão de visualizações no TikTok e 400 mil no Instagram.

“Viralizou. Foi outra loucura e todo mundo comentando sobre a casa, dizendo ‘casa maravilhosa, quero morar lá, amei esse filme. Como foi para vocês?’”. Foi muito grande o choque para a gente”.

Quando soube que a casa se-

ria usada para uma produção cinematográfica, o que foi uma surpresa, Livia já tinha se mudado de lá com a família para o bairro de Ipanema, também na zona sul. Não chegou a assistir às filmagens, mas antes das gravações começarem pôde notar mudanças na parte externa do imóvel. A pintura foi envelhecida, as varandas fechadas, o portão elétrico foi retirado. Isso até revoltou os ex-moradores até que souberam por uma atriz amiga da irmã que as mudanças eram para o imóvel abrigar cenas de um filme que ela faria parte do elenco, mas sem contar qual era.

**Venda**

A casa agora está à venda a partir de R\$ 13,9 milhões. O corretor Marcelo Dias disse que estão analisando duas propostas. “Hoje ela está totalmente modernizada e os proprietários estão concluindo as melhorias e totalmente diferente das filmagens. Eles a adaptaram para a década de 1970. Internamente, continua linda, e externamente mais ainda”, completou à Agência Brasil no jardim da casa, informando que o imóvel foi locado por um ano e meio para a produção.

“Achei fantástico. Eu a conheci antes, durante e depois. Achei belíssima a produção, de bom gosto e originalidade. Foi muito legal. Agora virou ponto turístico. No momento é a casa mais visitada, entre aspas, do Brasil e do mundo, porque as pessoas quando vão para Hollywood, por exemplo, querem visitar a casa de famosos. Então, hoje aqui temos uma casa famosa”, contou o corretor.



MON realiza oficinas e piquenique para crianças de 1 a 3 anos Jaqueline Prado

## Primeiros Passos: MON realiza *oficinas e piquenique* para crianças de 1 a 3 anos

Serão duas edições do encontro, uma para bebês de 12 a 24 meses e outra para crianças de 24 a 36 meses. A primeira sessão acontecerá no dia 16 de janeiro, às 10h30, e a segunda no dia 17, no mesmo horário

Curitiba  
AEN

**N**A PRIMEIRA EDIÇÃO do ano do programa MON Primeiros Passos, o Museu Oscar Niemeyer propõe atividades especiais para os pequenos de 12 a 36 meses. Serão duas edições do encontro, uma para bebês de 12 a 24 meses e outra para crianças de 24 a 36 meses. Além disso, haverá um piquenique musical, despertando a musicalização e as sensações. A participação de um acompanhante adulto durante a oficina é obrigatória.

A primeira sessão da atividade “Uma Flor Chamada Vermelho” acontecerá em 16 de janeiro, às 10h30, para crianças de 12 a 24 meses. A segunda será no dia 17, também às 10h30, para bebês de 25 a 36 meses.

A oficina é inspirada na obra “Flor Mineral” (1999), do arquiteto Franz Weissmann. Elaborada em aço esmaltado, a obra convida os participantes a explorar as percepções e estabelecer novos diálogos a partir das sensações.

PROGRAMAÇÃO – A ativi-

HAVERÁ UM PIQUENIQUE MUSICAL, DESPERTANDO A MUSICALIZAÇÃO E AS SENSACIONES. A PARTICIPAÇÃO DE UM ACOMPANHANTE ADULTO DURANTE A OFICINA É OBRIGATÓRIA

dade terá início no Espaço de Oficinas, localizado no subsolo do MON. Em seguida, os participantes poderão visitar a exposição no Pátio das Esculturas para uma dinâmica interativa com a obra. Por fim, as crianças participarão de uma oficina sensorial de escultura e colagens utilizando materiais como tecidos, papel e argila.

No dia 18 de janeiro, será realizado o “Piquenique Musical”, das 10h30 às 11h30, voltado para as crianças de 12 a 36 meses. A atividade, ministrada pelo Educativo do MON, com a participação da artista educadora Isabella Isolani e do musicoterapeuta Matheus Braga, guiará os pequenos em uma experiência interativa com a música.

O encontro terá início no vão-livre do Museu, localizado no térreo, e ao final as crianças poderão aproveitar um piquenique com frutas.

Isabella Isolani é arte-educadora, professora de musicalização infantil com 20 anos de experiência. Após a gravidez da sua filha, Ana Clara, fundou o projeto Slingar e Dançar,

unindo suas paixões por bebês, mães, sling, música e dança.

Graduada em Música – Educação Musical pela Universidade Federal do Paraná, possui diversas formações, incluindo Danças Circulares, Comunicação Não Violenta e Educação Infantil com abordagem Pikler. Além disso, é facilitadora do Slingar e

**“A atividade, ministrada pelo Educativo do MON, com a participação da artista educadora Isabella Isolani e do musicoterapeuta Matheus Braga, guiará os pequenos em uma experiência interativa com a música. O encontro terá início no vão-livre do Museu, localizado no térreo, e ao final as crianças poderão aproveitar um piquenique com frutas**

Dançar – dança terapêutica no puerpério, praticante de dança circular e facilitadora em Comunicação Não Violenta. Atualmente, é cocriadora do “Colo e Empatia” – Reflexões e práticas para conversas mais significativas no contexto da parentalidade, com base na CNV.

Matheus Braga é musicoterapeuta, músico e professor de música, especializado em violão, cavaco, viola e percussão. É integrante da companhia “Os Viajantes” e possui bacharelado em Musicoterapia pela Unespar (FAP) desde 2019.

MON PRIMEIROS PASSOS – Por meio de investigações e ações multissensoriais, o programa MON Primeiros Passos proporciona para crianças de 1 a 3 anos (12 a 36 meses) um contato sensível com a arte e com o espaço do Museu. Os encontros envolvem dinâmicas, oficinas e atividades nas exposições em cartaz e no Espaço de Oficinas do MON.

O Museu Oscar Niemeyer (MON) é patrimônio estatal vinculado à Secretaria de Estado da Cultura. A instituição abriga

referenciais importantes da produção artística nacional e internacional nas áreas de artes visuais, arquitetura e design, além de grandiosas coleções asiática e africana. No total, o acervo conta com aproximadamente 14 mil obras de arte, abrigadas em um espaço superior a 35 mil metros quadrados de área construída, o que torna o MON o maior museu de arte da América Latina.

Caso a criança tenha alergia ou restrição aos materiais que serão utilizados na oficina, é necessário informar a equipe do MON Educativo pelo e-mail educativo@mon.org.br, com até três dias de antecedência, para que seja possível providenciar materiais alternativos.

É obrigatório que cada participante esteja acompanhado por um adulto. Com isso, é permitida a presença de até dois acompanhantes por criança. No entanto, a entrada garante a participação de uma criança acompanhada de um único adulto responsável. O outro acompanhante deve adquirir o ingresso comum de acesso ao MON. As vagas limitadas

## Capivara de bambu fez tanto sucesso que agora é moradora permanente do Lago Municipal

As capivaras são consideradas pelos cascavelenses os animais símbolos da cidade

Secom  
Cascavel

•Para alegria da população, a capivara de bambu, que fez tanto sucesso no Natal dos Pioneiros em Cascavel, seguirá entre nós de forma definitiva. Agora, a escultura é moradora permanente do Lago Municipal.

As capivaras são consideradas pelos cascavelenses os animais símbolos da cidade.

Elas já fazem parte da história e do convívio dos cidadãos. E agora a escultura da capivara de bambu seguirá para sempre como ponto turístico do Município.

Ao longo da campanha de Natal, as obras de arte chamaram a atenção do Brasil inteiro. A repercussão foi em todo o país, com reportagens e publicações na mídia nacional e local.

Após a articulação da Secretaria de Cultura de Cascavel, a peça foi doada ao Município pela empresa locadora dos itens sustentáveis, Bambusa Arquitetura LTDA. “Estamos

providenciando o trâmite documental da doação, bem como ajustando com a empresa o cronograma de manutenção técnica da escultura, que está sendo elaborado pela empresa”, explica o secretário de Cultura, Ricardo Bulgarelli. Após esse trâmite, a Secretaria de Meio Ambiente que assumirá a responsabilidade sobre a capivara.

A decoração de Natal de Cascavel já está sendo retirada nesta terça-feira (7). Enquanto isso, a Secult já inicia o trabalho para planejar a celebração da data para 2025.



Secom/Divulgação

ESTREIAS DA SEMANA

(Confira disponibilidade de horários no site)



**O AUTO DA COMPADECIDA 2**  
Comédia, 12 anos, Duração: 104 min, West Side, Cine Laser



**MOANA 2**  
Animação, Livre, Duração: 100 min, Cine Laser, West Side



**MUFASA: O REI LEÃO**  
Animação, Livre, Duração: 126 min, West Side, Cine Laser



**SONIC 3: O FILME**  
Animação, 10 anos, Duração: 109 min, West Side, Cine Laser



**KRAVEN: O CAÇADOR**  
Ação, 16 anos, Duração: 126 min, West Side, Cine Laser

CINEMA

Atenção: a programação dos cinemas está sujeita à alteração.

CASCADEL



**MUFASA: O REI LEÃO**  
Animação, Livre, Duração: 126 min, West Side, Cine Laser

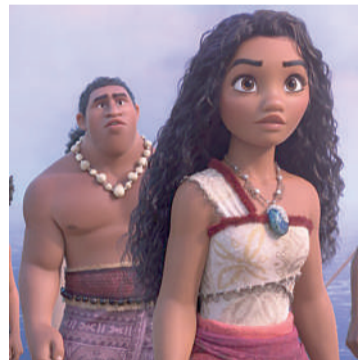

**MOANA 2**  
Animação, Livre, Duração: 100 min, Cine Laser, West Side



**KRAVEN: O CAÇADOR**  
Ação, 16 anos, Duração: 126 min, West Side, Cine Laser

CHICO BENTO E A GOIABEIRA MARAVIOSA

Aventura, Livre, Duração: 101 min, Cine Laser, CineFlix

**BABYGIRL**  
Suspense, 18 anos, Duração: 110 min, Cine Laser, CineFlix,

**INTERESTELAR**  
Ficção, 10 anos, Duração: 170 min, West Side

**RM: RIGHT PEOPLE, WRONG PLACE (LEGENDADO)**  
Documentário, 10 anos, Duração: 80min, West Side

**SONIC 3: O FILME**  
Animação, 10 anos, Duração: 109 min, West Side, Cine Laser



**NOSFERATU**  
Terror, 16 anos, Duração: 132 min, West Side, Cine Laser, CineFlix

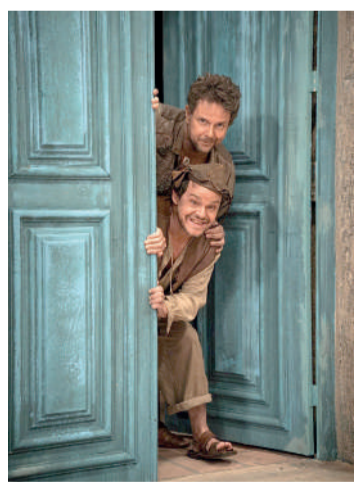

**O AUTO DA COMPADECIDA 2**  
Comédia, 12 anos, Duração: 104 min, West Side, Cine Laser

TOLEDO

**O AUTO DA COMPADECIDA 2**  
Comédia, 12 anos, Duração: 104 min

**MOANA 2**  
Animação, Livre, Duração: 100 min



**PÁSSARO BRANCO: UMA HISTÓRIA EXTRAORDINÁRIA**  
Drama, 14 anos, Duração: 121 min

**MUFASA: O REI LEÃO (PRÉ VENDA)**  
Aventura, Livre, Duração: 118 min

**SONIC 3: O FILME**  
Animação, 10 anos, Duração: 109 min

**KRAVEN: O CAÇADOR**  
Ação, 16 anos, Duração: 126 min

**GLADIADOR 2**  
Ação, 16 anos, Duração: 150 min

**WICKED PARTE 1**  
Fantasia, Livre, Duração: 161 min



**ARCA DE NOÉ**  
Animação, Livre, Duração: 95 min

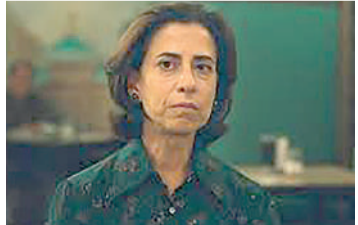

**AINDA ESTOU AQUI**  
Drama, 14 anos, Duração: 135 min

CURITIBA CINEMARK



**MOANA 2**  
Animação, Livre, Duração: 100 min



**CHICO BENTO E A GOIABEIRA**  
Aventura, Livre, Duração: 100 min



**AUTO DA COMPADECIDA**  
Comédia, 12 anos, Duração: 115m



**INTERESTELAR (PRÉ-VENDA)**  
Ficção, 10 anos, Duração: 170 min



**SONIC 3 (PRÉ-VENDA)**  
Ação, Livre, Duração: 110 min

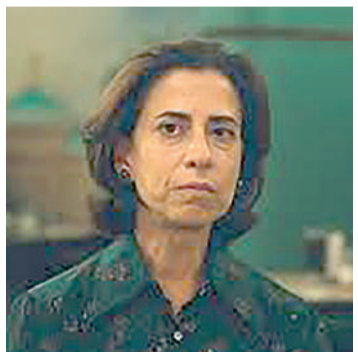

**AINDA ESTOU AQUI**  
Drama, 14 anos, Duração: 105 min



**NOSFERATU**  
Terror, 16 anos, Duração: 135 min



**DO REI LEÃO (PRÉ-VENDA)**  
Aventura, Livre, Duração: 120 min

TOLEDO

Outras programações

●MC Tuto Local: Pier Santa Maria  
Data: 18 de janeiro

CURITIBA

Programação de Shows

●MATHEUS & KAUAN Quando: 12 de janeiro Local: Matinhos  
●GUSTAVO MIOTO Quando: 17 de janeiro Local: Matinhos

CASCADEL

Outros eventos

●Ana Castela  
Data: 17 de janeiro  
Local: Parque de Exposições Celso Garcia Cid.

●Renato Albani: Zona de Conforto  
Data: 24 de janeiro  
Local: Anfiteatro Emir Sfair

●Show Rural Coopavel  
Data: de 10 a 14 de fevereiro de 2025, em Cascavel - PR. Ser o maior evento agro da América Latina tá na nossa natureza



Serão superluas, eclipses lunares, conjunção de astros e chuvas de meteoros que poderão ser vistos sem a necessidade de qualquer equipamento



Paulo Pinto/Agência Brasil

# Chuvas de meteoro e eclipses: confira o calendário astronômico de 2025

CBrasília  
AGÊNCIA BRASIL

**O** ANO DE 2025 terá um calendário astronômico repleto de eventos observáveis no Brasil. Serão superluas, eclipses lunares, conjunção de astros e chuvas de meteoros que poderão ser vistos sem a necessidade de qualquer equipamento.

Para que os brasileiros possam acompanhar todo o espetáculo do universo, o Observatório do Valongo da Universidade Federal do Rio de Janeiro (UFRJ) lançou nesta quinta-feira (3) o Calendário de Efemérides Astronômicas 2025. Além do calendário, a publicação traz mapas celestes, tabela de fases da Lua e seções de apresentação de projetos e pesquisa em astronomia.

Segundo o astrônomo que coordenou a equipe do projeto, Daniel Mello, haverá muitos fenômenos interessantes neste ano, que poderão ser vistos a olho nu em todo o país, começando já no dia 15 de janeiro, quando ocorrerá a aproximação da Terra com planeta Marte.

“Normalmente a Marte e Terra estão aí fazendo a sua movimentação em torno do Sol e nem sempre ficam relativamente próximos. Isso ocorre em média a cada dois anos. A Terra se aproxima de Marte e o planeta fica muito mais legal de ser visto no céu, de ser acompanhado, porque fica mais brilhante.”

De acordo com Mello, durante toda a semana entre os dias 12 e 18 de janeiro o Planeta Vermelho estará bastante visível no período da noite, com o ápice no dia 15. “basta a pessoa utilizar cartas celestes, aplicativos de edificação dos planetas, das constelações, para identificar Marte, que

estará entre a constelação de Gêmeos e a constelação de Câncer, uma região muito bonita no céu, que será enriquecida com a presença do Planeta Vermelho”, diz.

Assim como a visualização de Marte mais perto da Terra, o primeiro semestre do ano também reserva vários outros espetáculos de observação visual sem binóculos ou telescópios. Como um eclipse lunar total na madrugada do dia 14 de março e uma conjunção entre Lua, Vênus, Saturno e Mercúrio nas primeiras horas do dia 25 de abril.

Segundo a astrônoma do Observatório Nacional, do Ministério da Ciência, Tecnologia e Inovação, Dra. Josina Nascimento, o eclipse lunar será visível no Brasil, em todas as suas fases: penumbral, parcial, total e depois novamente parcial e penumbral.

“É muito interessante, porque a Lua vai entrando na sombra da Terra e o aspecto dela vai ficando como se estivesse levando uma mordidinha, até que quando está totalmente na sombra mais escura da Terra, ela fica com um tom avermelhado muito bonito. E às vezes isso acontece quando a lua está nascendo, quando está se pondo, mas desta vez ela vai estar bem visível no céu”, diz.

## Transmissão

A astrônoma destaca que quem quiser acompanhar o fenômeno com mais detalhes, haverá observação remota pelo canal do Youtube na instituição. “Nós do Observatório Nacional, pelo projeto Céu em Sua Casa, também vamos transmitir e fazer uma ação nacional de observação da Lua, que será uma coisa muito boa para chamar as pessoas para a astronomia, para olharem para

## FRASE

**“Nós do Observatório Nacional, pelo projeto Céu em Sua Casa, também vamos transmitir e fazer uma ação nacional de observação da Lua, que será uma coisa muito boa para chamar as pessoas para a astronomia, para olharem para o céu”**

DRA. JOSINA NACIMENTO  
Astrônoma do Observatório Nacional

o céu”, diz a gestora.

No segundo semestre, Vênus e Júpiter estarão juntinhos em uma conjunção de planetas, na madrugada do dia 12 de agosto e, entre os dias 13 e 14 de dezembro, haverá chuva de meteoros. Também três superluas deixarão as noites mais brilhantes no início dos meses de outubro, novembro e dezembro.

“De todas essas três, a mais interessante será no dia 5 de novembro, porque nesse momento a lua estará na fase cheia e mais próxima da Terra do que a do normal. No jargão astronômico, a gente chama isso de Lua Cheia do Perigeu porque ela está mais próxima da Terra e significa que a Lua fica levemente mais brilhante e levemente maior do ponto de vista de tamanho angular”, explica Daniel Mello.

## Asteroide

O astrônomo do Observatório do Valongo diz que muitos outros fenômenos ocorrerão este ano de 2025, mas alguns precisarão de equipamentos ainda que simples para poderem ser observados, como é caso da aproximação de um dos maiores asteroides do Sistema Solar. “este asteroide chamado Vesta vai ficar um pouquinho mais próximo da Terra, e quem quiser curtir um fenômeno não tão comum, pode acompanhar a observação desse asteroide no meio de maio, na constelação de Libra”.

A diferença é que para esse tipo de observação é necessário um pouco mais de conhecimento do céu e saber exatamente utilizar um aplicativo de astronomia, explica Mello. “É uma observação um pouco mais para as pessoas que têm mais de

experiência e que curtem acompanhar um fenômeno não tão comum”, diz.

## Dicas

Os astrônomos dão algumas dicas para quem quer observar os fenômenos no céu e a principal é de procurar céus mais escuros, sem grandes iluminações, como nos centros urbanos. “Quem estiver nas cidades de interior, quem sair das suas grandes cidades para a região rural, para a região serrana, vai poder acompanhar muito mais esses fenômenos e fugir da iluminação das cidades”, ressalta Mello.

A condição climatológica também precisa ser observada destaca Dra. Josina. “Eu recomendo que olhe sempre para o céu, mesmo que não seja uma melhor época do ano. Mas as melhores épocas do ano são aquelas épocas mais secas, ou locais que estão com o clima mais seco. Às vezes você tem uma chuva, a atmosfera fica limpa e logo depois você olha para o céu e ele está muito bonito. Mas há lugares que logo depois vai encobrir novamente. Então é realmente ficar atento”, afirma.

Caso, o clima não favoreça, a astrônoma lembra que, em 2025, as transmissões permitirão que todos acompanhem cada detalhe dos espetáculos astronômicos. “Eu peço que acompanhe as redes sociais do Observatório Nacional, porque nós vamos voltar com o programa Olhando para o Céu. E a gente vai voltar também a fazer, no final de cada mês, o céu do mês seguinte, falando de como é esse céu em todo o Brasil, em toda a sua extensão Norte a Sul, Leste a Oeste”, conclui.